

Andreu World

Contemporary
Design
Manufacturing
Culture

Seating

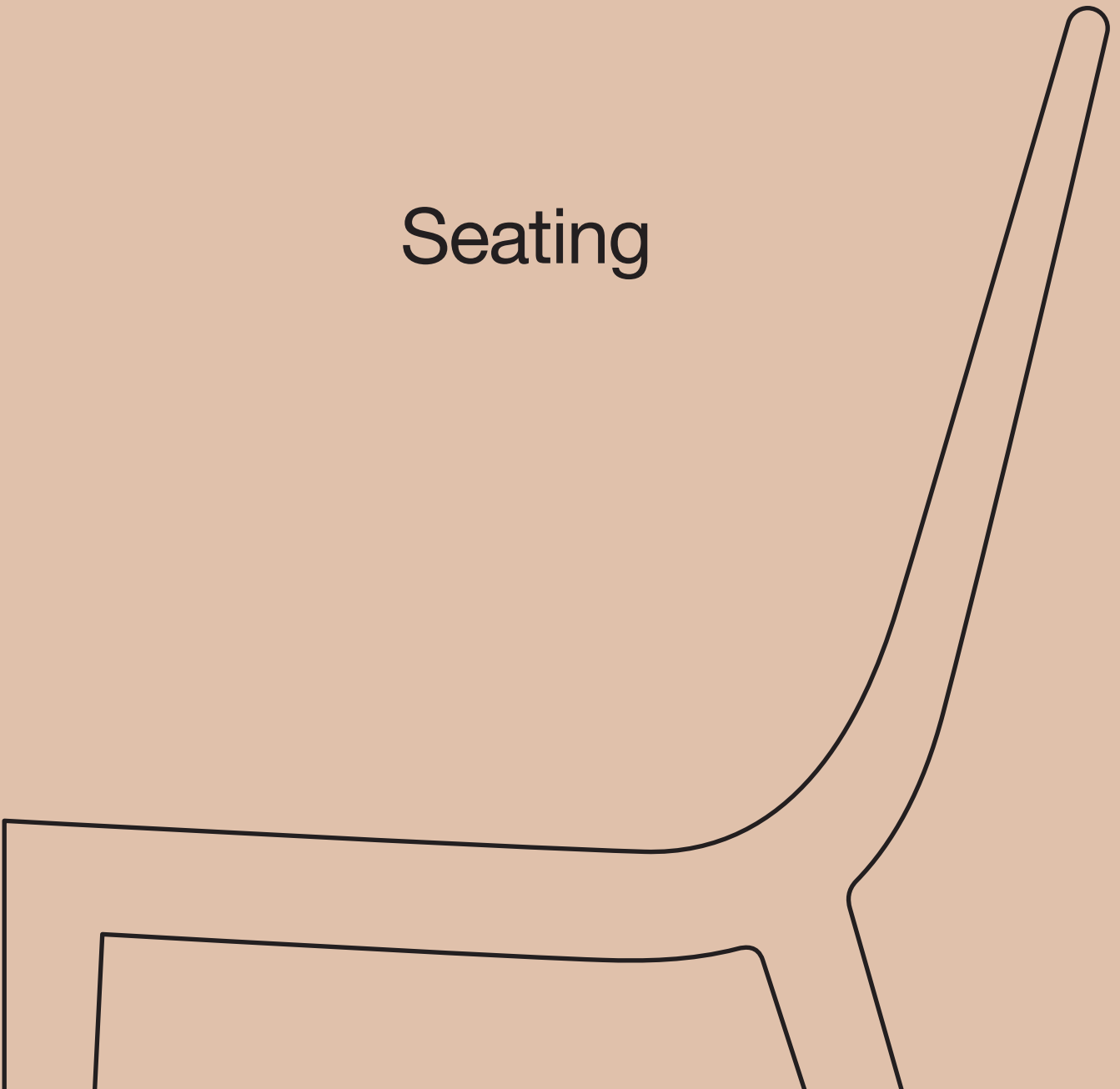

Andreu World

Contemporary
Design
Manufacturing
Culture

Seating

Design and quality of life make up are the essence of our creations. In this new catalog we present a wide range of seating and tables collections, based in freedom of imagination. We are not bound to general industry formalities, affording us endless selections of materials, technologies, finishes and colors. These values are accompanied by a constant commitment to the environment and to minimizing environmental impact in the production of all our collections.

To do so, Andreu World works with 100% sustainable wood obtained from replenished forests that are certified by the Forest Stewardship Council (FSC®). The FSC guarantees the chain-of-custody, from the origin of the raw material to the finished product.

Since its inception Andreu World has been faithful to its mission: manufacture products with carefully chosen materials that convey quality of life; design elegant pieces from their conception; establish a discreet dialogue in all types of spaces, in all types of rooms and in the diverse locations around in the world. This versatility allows us to work closely with architects, designers, and creators from many different cultures, all of whom see in Andreu World a reality capable of resolving and providing high quality responses in all types of projects and environments, from public spaces to the favorite corner of our home.

In short, this catalog summarizes our best selection of seats, bringing together the creativity and effort of great designers, our team and, of course, our customers, who make Andreu World a distinguished brand and international reference in the furniture sector.





Diseño y calidad de vida forman parte de la esencia de todas nuestras creaciones. En este catálogo te presentamos una amplia gama de asientos que expresan una profunda cultura de calidad, diseño y una búsqueda constante de armonía, bienestar e innovación, basados en una extensa libertad de propuestas formales, materiales, tecnología, acabados y colores. A estos valores, se suma el compromiso constante con el respeto al medio ambiente y la minimización del impacto ambiental en la producción de todas nuestras colecciones. Por ello, Andreu World, trabaja con el 100% de la madera sostenible, procedente de bosques reforestados que cuentan con la certificación FSC® (Forest Stewardship Council) y garantizan el cumplimiento de la cadena de custodia, desde su origen hasta el producto final.

Desde su creación, Andreu World es fiel a una constante: fabricar piezas con materiales muy cuidados que transmitan calidad de vida. Piezas elegantes que desde su concepción establecen un diálogo discreto en todo tipo de espacios, en cualquier tipo de ambiente y en los lugares más dispares del mundo. Esta versatilidad nos permite trabajar estrechamente con arquitectos, diseñadores, interioristas y creadores de muy diversas culturas, que ven en Andreu World una realidad capaz de solucionar y dar respuestas de la máxima calidad en todo tipo de proyectos y entornos, desde el espacio público al rincón preferido de nuestro hogar.

En definitiva, este catálogo sintetiza algo más que nuestra mejor selección de asientos, ya que reúne la creatividad y el esfuerzo conjunto de grandes diseñadores, de nuestro equipo humano y, por supuesto, de nuestros clientes que hacen de Andreu World una marca diferenciada y un referente internacional en el universo del hábitat.

If the world is moving at an unstoppable pace, we will continue to seek new ways to respond and adapt to these changes and, if possible, try to be able to anticipate what may arise.

This catalog contains a new series of designs that adapt to new behaviors, needs and desires; products that evolve and amend certain things to remain the same. Andreu World engages in a constant search for new proposals, researching the quality and strength of materials, innovation and sustainability, as well as the excellence of its implementation and the warmth of their results, which is an ideology itself.

In this sense, Andreu World continues on the path that was started more than 65 years ago which is to improve its products and the variety of its uses in all kinds of applications and in any architectural space. Appropriate to the times, our product move towards corporate solutions adapting to new habits and ways of life, integrating into corporate spaces, from the private environment of our home or collective places such as hotels and restaurants to public, institutional and educational buildings.

Si el mundo avanza de manera imparable, y esa es su razón de ser, nosotros vamos a seguir buscando nuevos modos de respuesta y adecuación ante esos cambios y, a ser posible, tratar de ser capaces de anticiparlos.

El catálogo contiene una serie de diseños que se adaptan a nuevos comportamientos, necesidades y deseos; productos que avanzan y modifican algunas cosas para seguir siendo los mismos. Andreu World ha hecho de la búsqueda constante de nuevas propuestas, de la calidad y resistencia de los materiales, de la innovación y la sostenibilidad, así como de la excelencia de su puesta en práctica y la calidez de sus resultados, un ideario propio.

En este sentido, Andreu World sigue en el camino iniciado hace más de 65 años, mejorando sus productos y la polivalencia de sus usos en todo tipo de ambientes y cualquier espacio arquitectónico. Adecuado a los tiempos, nuestros productos avanzan adaptándose a los nuevos hábitos y formas de vida, integrándose en los espacios corporativos, desde el entorno privado de nuestro hogar o los lugares colectivos como hoteles y restaurantes hasta edificios públicos, institucionales y educativos.

Andreu World offers more references and versions other than what is shown in this catalog. For more information, consult the commercial department or visit our website at: www.andreuworld.com

Andreu World dispone en su oferta de más referencias y versiones de las que se muestran en este catálogo. Para más información, consultar con el departamento comercial o visitar nuestra web: www.andreuworld.com



Guarantee Garantía

*10

10-year guarantee on our products against material and manufacturing defects.

10 años de garantía en nuestros productos contra todos los defectos en materiales y procesos de elaboración.

Quality and environmental Policy Política de calidad y medioambiente

Andreu World has implemented environmental management systems in our manufacturing processes and we operate in accordance with all major international standards and certifications of compliance and environmental care for our products. These standards and certifications are the ultimate guarantee of the sustainable, durable and quality chairs and tables that we produce. In this context, the implementation of 14006 Ecodesign certification and the UNE EN ISO 9001 and 14001 standard to our collections has allowed us to rethink our furniture solutions in order to optimize energy consumption during manufacturing and to improve the processes of finishing, painting, packaging and logistics.

Andreu World is accredited with LEVEL 2[®] certification. This international standard promotes the social responsibility of our designs and assumes the maximum guarantee of transparency in the production process. This standard is widely implemented in the North American market and serves as a reference for choosing the more sustainable furniture.

Andreu World ha implementado sistemas de gestión medioambiental en sus centros de producción, y cumple con las principales normas y certificaciones internacionales de respeto y cuidado ambiental para sus productos. Esta es la máxima garantía que nos permite ofrecer sillas y mesas de calidad, sostenibles y duraderas procedentes de un proceso de fabricación respetuoso en todo el ciclo de vida del producto. En este contexto, la aplicación de la certificación Ecodiseño ISO 14006 y las normativas ISO 9001 e ISO 14001 sobre nuestras colecciones permite ofrecer soluciones de mobiliario pensadas para optimizar su consumo energético en la fase de fabricación y conseguir una mejora en otros procesos de acabados, pintura, embalaje o logística.

Andreu World cuenta con la certificación LEVEL 2[®]. Este estándar internacional impulsa la responsabilidad social de nuestros diseños y supone la máxima garantía de transparencia en el proceso de producción. Esta normativa está ampliamente implantada en el mercado norteamericano y sirve de referencia para arquitectos, diseñadores e interioristas a la hora de elegir mobiliario más sostenible.



Design protection Protección del Diseño



All Andreu World designs are protected by industrial design registries, design patents, copyrights, and other intellectual property rights worldwide.

Todos los diseños de Andreu están protegidos por registros de diseño industrial, design patent, copyright y derechos de propiedad intelectual en todo el mundo

Design Award Premios de Diseño



Andreu World has been internationally recognized with the Red Dot Design Awards Award, Compasso d'Oro. Menzione d'Onore, Best of NeoCon, Wallpaper Awards, HD Boutique Awards, Miami Best of Boutique Awards. In Spain, received the 2007 National Design Award.

Andreu World ha sido reconocida internacionalmente con galardones como los Premios Red Dot Design Award, Compasso d'Oro. Menciones d'Onore, Best of NeoCon, Wallpaper Award, HD Boutique Awards, Best of Miami Boutique Awards. En España, recibió el Premio Nacional de Diseño 2007.

100% Sustainable wood Madera 100% sostenible



100% of the solid wood used in our products is FSC certified. Products made from solid wood are Forest Stewardship Council (FSC) certified. Products carrying the FSC[®] label are independently certified to assure consumers that the wood in their product comes from forests managed in socially, economically and environmentally responsible manners ensuring the resource for future generations.

Search our offering of FSC[®] (Forest Stewardship Council[®]) certified products at www.andreuworld.com

El 100% de nuestros productos realizados en madera maciza están acreditados con el certificado FSC (Forest Stewardship Council Certification). Los productos con la etiqueta FSC[®] son independientemente certificados para asegurar a los clientes que proceden de bosques gestionados para cumplir las necesidades sociales, económicas y ambientalmente responsables de generaciones futuras.

Busque nuestros productos con certificación FSC[®] (Forest Stewardship Council[®]) en www.andreuworld.com



016
Alya



056
Brandy



088
Cloé



128
Element



034
Alya
Executive



066
Capri
Lounge



094
Couvé



134
Flex
Armchair



040
Anna



074
Carlotta



108
Dado



138
Flex Chair



050
Beat



082
Carola



120
Duos



152
Flex
High Back



162
Flex
Corporate



186
Hula



218
Lineal
Corporate



244
Next



168
Flex
Executive



192
Lake



224
Manfred



048
Noosa



176
Gala



198
Lineal



230
Manila



250
Nub



182
Happy



208
Lineal
Comfort



240
Moody



262
Nuez

Seating / Asientos



276
Pillow



308
RDL



334
Siesta



368
Tauro



282
Raglan



314
Ronda



340
Sit



376
Valeria



294
Grand
Raglan



320
Sail



350
Smart



382
Zarina



302
Rap



328
Serena



358
Smile

Alya is an invitation to comfort. The serene gesture that embraces us, inviting us to relax. It is developed ergonomically and suitable for contract spaces and residential areas alike thanks to its high versatility and the different versions of armchairs, chairs, lounge chairs and barstools. Alya expresses the value of our upholstered pieces and the richness provided by custom work.

Alya es una invitación al confort. El gesto sereno que nos abraza, y que nos invita al relax. Está desarrollada ergonómicamente y se adapta a ámbitos de contract o residenciales gracias a su gran polivalencia y sus diferentes versiones de sillón, silla, butaca y banquetas. Alya expresa el valor de nuestras piezas tapizadas y el confort que aporta el trabajo hecho a medida.

Alya

by Lievore Altherr Molina





- ▲ **RS1527**
Upholstered ottoman.
Reposapiés tapizado.
- ▲ **BU1520**
High back lounge chair
with aluminum central swivel
base.
Butaca de respaldo alto
con base central giratoria
de aluminio.
- ▲ **BU1520**
- ◀ **BU1522**
High back lounge chair
with a four-legged beech
wood base.
Butaca de respaldo alto
y base de cuatro patas
de madera maciza de haya.

- Waiting area**
Zona de espera
- ▶ **BU1521**
High back lounge chair with
a solid beech wood central
swivel base.
Butaca de respaldo alto y
base central giratoria de
madera maciza de haya.





Waiting area
Zona de espera
◀ **BU1530**

Upholstered high back lounge chair with optional swivel base.
Butaca alta tapizada hasta abajo con opción de base giratoria.

Waiting area
Zona de espera
▲ **BU1521**

High back lounge chair with a solid beech wood central swivel base.
Butaca de respaldo alto y base central giratoria de madera maciza de haya.

▲ **BU1520**
High back lounge chair with four star aluminum central swivel base with self-return system.
Butaca de respaldo alto con base central giratoria de cuatro aspas de aluminio con sistema de retorno.

◀ **BU1523**
Low back lounge chair with four star aluminum central swivel base with self-return system.
Butaca de respaldo bajo con base central giratoria de cuatro aspas de aluminio con sistema de retorno.



Waiting area
Zona de espera
▼ BU1539
Low back lounge chair with upholstered seat and backrest, steel sled base.
Butaca de respaldo bajo con asiento y respaldo tapizado y base de patín de acero.

Waiting area
Zona de espera
► BU1524
Low back lounge chair and a four star solid beech wood central swivel base.
Butaca de respaldo bajo y base central de cuatro aspas de madera.





◀ **SO1535**

Upholstered armchair with steel sled base.
Sillón con asiento y respaldo tapizado y base de patín de acero.

▼ **SO1556**

Upholstered armchair with thermopolymer central base with five casters, swivel and pneumatic height adjustment.
Sillón con asiento y respaldo tapizado y base central giratoria de termopolímero de cinco ruedas regulable en altura.

▼ **SO1532**

Upholstered armchair with four star aluminum swivel base with self-return system.
Sillón tapizado con base central giratoria de cuatro aspas de aluminio con sistema de retorno.



Conference room

Sala de reunión

▼ **SO1532**

Upholstered armchair with four star aluminum swivel base with self-return system.

Sillón tapizado con base central giratoria de cuatro aspas de aluminio con sistema de retorno.





◀ **SO1534**
Upholstered armchair with four solid beech wood legs.
Sillón tapizado con base de cuatro patas de madera maciza de haya.

▼ **SO1533**
Upholstered armchair with solid beech wood central swivel base.
Sillón tapizado con base central giratoria de aspas de madera maciza de haya.

▼ **SO1533**
Residential
Hogar
▶ **SO1534**





◀ **SI1551**

Upholstered chair with solid beech wood central swivel base.

Silla tapizada con base central giratoria de aspas de madera maciza de haya.

▼ **SI1550**

Chair with upholstered seat and backrest and four star aluminum swivel base, with self-return system.

Silla con asiento y respaldo tapizado. Base central giratoria de cuatro aspas de aluminio con sistema de retorno.

▼ **SI1553**

Chair with upholstered seat and backrest and steel sled base.

Silla con asiento y respaldo tapizado. Base de patín de acero.

Conference room

Sala de reunión

▶ **SI1555**

Upholstered chair and aluminum central base with 5 casters, swivel and pneumatic height adjustment.

Silla tapizada con base central giratoria de aluminio de 5 ruedas regulable en altura.



Conference room
Sala de reunión
▼ SI1555

Upholstered chair and aluminum central base with 5 casters, swivel and pneumatic height adjustment.
Silla tapizada con base central giratoria de aluminio de 5 ruedas regulable en altura.





◀ **BQ1594**

Barstool with upholstered shell and 4-legged solid beech wood. Banqueta con carcasa tapizada y base de 4 patas de madera maciza de haya.

▼ **BQ1592**

Barstool with upholstered shell and steel sled base finished in polished chrome, white or black. Banqueta con carcasa tapizada y base de patín de acero en acabado cromo brillo, blanco o negro.

▼ **BQ1590**

Barstool with upholstered shell and 4-legged steel swivel base and finished in polished chrome, white or black. Banqueta con carcasa tapizada y base giratoria de 4 patas de acero y acabado cromo brillo, blanco o negro.

**Conference room
Sala de reunión**

▶ **BQ1590**

Counter stool with upholstered shell and 4-legged steel swivel base and finished in polished chrome, white or black. Banqueta baja con carcasa tapizada y base giratoria de 4 patas de acero y acabado cromo brillo, blanco o negro.



Alya, one of our emblematic collections, expands the family of lounge chairs, armchairs and chairs with Alya Executive, composed of corporate armchairs, which offer added comfort, ergonomics and distinction in different versions of premium armchairs. Its ergonomic and comfortable design makes it perfect for corporate spaces and waiting areas, thanks to its stylized backrest and a compact design that optimizes the seat depth. It also fits perfectly in lobbies, waiting areas or at home as a lounge.

Alya, una de nuestras colecciones emblemáticas, amplía la familia de butacas, sillones y sillas con Alya Executive, compuesta de sillones corporativos, que ofrecen un plus de confort, ergonomía y diferenciación en diferentes versiones de sillones “premium”. Su diseño, ergonómico y confortable, lo hace perfecto para los espacios corporativos y zonas de espera, gracias a su respaldo estilizado y un diseño compacto que optimiza la profundidad de asiento.

Alya Executive

by Lievore Altherr Molina





Conference room

Sala de reunión

▼ **SO1496**

High back armchair with upholstered shell and aluminum central base with 5 casters, swivel and pneumatic height adjustment. Available in polished aluminum, white or black. Optional tilt mechanism and back finished walnut veneer.

Sillón de respaldo alto con carcasa tapizada y base central giratoria de aluminio de 5 ruedas, regulable en altura y acabado aluminio pulido, blanco o negro. Opcional disponibles: sistema basculante y respaldo en madera de nogal.



◀ **SO1471**

Intermediate back armchair with upholstered shell and thermopolymer central base with 5 casters, swivel and pneumatic height adjustment.
Sillón de respaldo intermedio con carcasa tapizada y base central giratoria de termopolímero de 5 ruedas, regulable en altura.

▼ **SO1491**

High back armchair with upholstered shell and aluminum swivel four-star base with self-return.
Sillón de respaldo alto con carcasa tapizada y base central giratoria de aluminio de 4 espas con sistema de retorno.

▼ **SO1496**

High back armchair with upholstered shell and aluminum central base with 5 casters, swivel and pneumatic height adjustment.
Sillón de respaldo alto con carcasa tapizada y base central giratoria de aluminio de 5 ruedas, regulable en altura.

Conference room

Sala de reunión

▶ **SO1473**

Intermediate back armchair with upholstered shell and aluminum swivel four-star base with self-return.
Sillón de respaldo intermedio con carcasa tapizada y base central giratoria de aluminio de 4 espas con sistema de retorno.



This collection of chairs, lounge chairs, stools, and sofas includes different lines (Lounge, Easy Chair, Corporate and Luxe) that share the same aesthetic language. Anna and Noosa are two elegant options made in solid beech wood and with eye catching upholstery.

En la colección Anna de sillas, butacas, banquetas y sofás se integran distintas líneas (Lounge, Easy Chair, Corporate y Luxe) que comparten un mismo lenguaje estético. Anna y Noosa son dos propuestas elegantes, realizadas en haya maciza y con el hilo conductor del tapizado.

Anna

by Estudio Andreu





◀ **SI1372**
Upholstered chair. Low back version.
Silla tapizada. Versión de respaldo bajo.

◀ **SI1370**
Upholstered chair. High back version.
Silla tapizada. Versión de respaldo alto.

Restaurant
Restaurante

◀ **SI1372**

Conference room
Sala de reunión

▼ **SI1370**



► **SO1373**
Upholstered armchair.
Low back version.
Sillón tapizado.
Versión de respaldo bajo.

▼ **SO1373**
▼ **SI1370**
Upholstered chair. High back
version.
Silla tapizada. Versión de
respaldo alto.

**Restaurant
Restaurante**

► **SO1384**
Upholstered armchair.
Sillón tapizado.

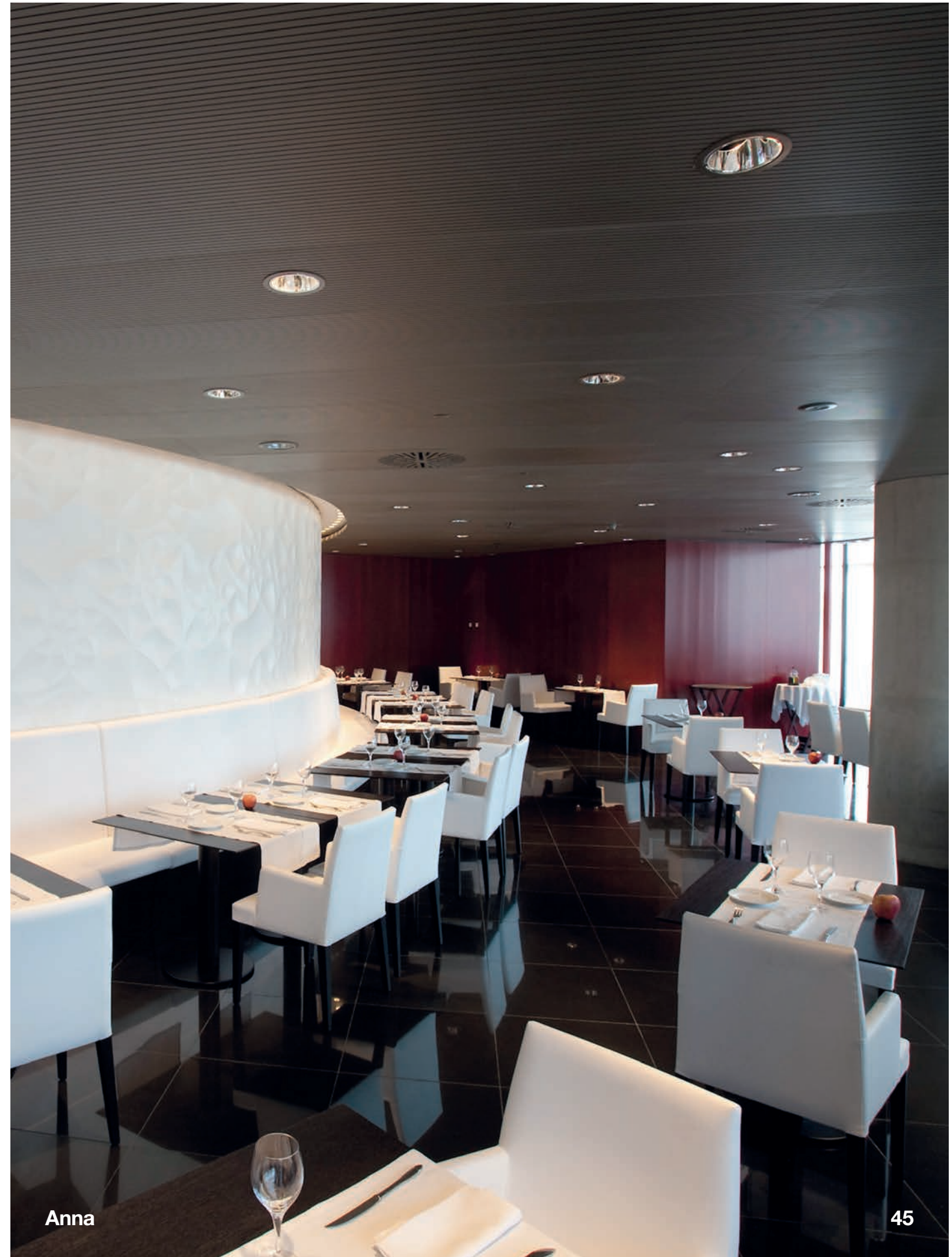

Anna Corporate

► **SO1406**

Upholstered armchair.
Corporate version.
Sillón tapizado.
Versión corporate.

Restaurant

Restaurante

▼ **SO1384**

Upholstered armchair.
Sillón tapizado.

Anna Lounge

► **SF1407**

Two seater
upholstered sofa.
Sofá tapizado de
dos plazas.

► **BU1397**

Lounge chair.
Butaca tapizada.

Anna Lounge

Waiting area

Zona de espera

► **BU1397**

► **SF1408**

Three seater
upholstered sofa.
Sofá tapizado de
tres plazas.



Noosa
► SI1341
Stackable upholstered
chair.
Silla apilable tapizada.

Conference room
Sala de reunión
▼ SI1341

Conference room
Sala de reunión
► SI1341



Comfortable, beautiful and resistant. Beat fulfills a double function as either ottoman or auxiliary seat. It was designed to be combined to create an inviting space. Available in three sizes, in a variety of fabrics and leather options, it adapts harmoniously into the most diverse environments.

Confortable, bello y resistente. Beat cumple una doble función como reposapiés o asiento auxiliar. Diseñado para combinarse y crear espacios acogedores, está disponible en tres tamaños, en una variedad de textiles o tapizados en piel y se adapta armónicamente a los ambientes más diversos.

Beat

by Estudio Andreu



Waiting area
Zona de espera

▼ RS0211

Upholstered ottoman.
Reposapiés tapizado.

▼ RS0213

Upholstered ottoman.
Reposapiés tapizado.

▼ 2x RS0212

Upholstered ottoman.
Reposapiés tapizado.

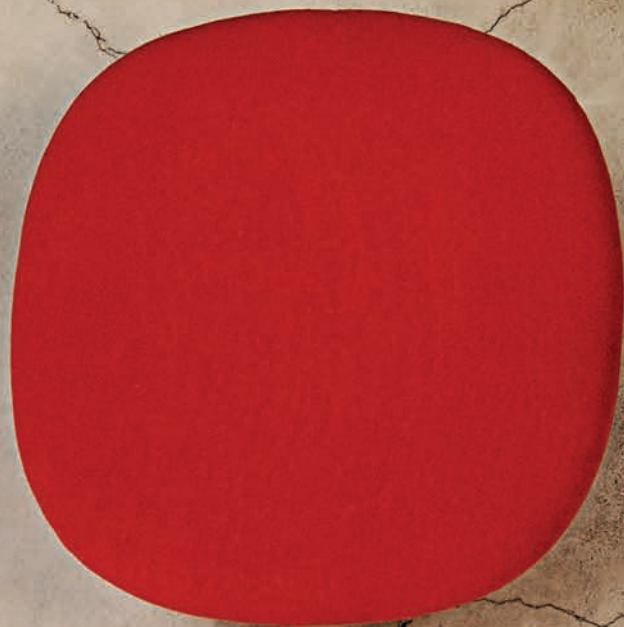

Waiting area
Zona de espera
▼ **RS0212**
Upholstered ottoman.
Reposapiés tapizado.
▼ **RS0213**
Upholstered ottoman.
Reposapiés tapizado.
▼ 2x **RS0211**
Upholstered ottoman.
Reposapiés tapizado.

Waiting area
Zona de espera
► **RS0212**
► **RS0211**



The versatility and personality of the Brandy collection is now reinforced with a completely upholstered version and swivel base. As comfortable as it is adaptable, Brandy is suitable for corporate and contract spaces or residential areas.

La polivalencia y personalidad de la colección Brandy se refuerza ahora con una versión completamente tapizada y la base giratoria. Tan comfortable como polivalente, Brandy se adapta a usos corporativos, de contract o residenciales.

Brandy

by Lievore Altherr Molina



**Conference room
Sala de reunión
▼ SO2999**

Upholstered armchair.
Aluminum swivel base
with self-return system.
Sillón tapizado. Base
central giratoria de
aluminio con sistema de
retorno.





◀ **SO3000**

Upholstered armchair.
Aluminum central base
with five casters. Swivel
and pneumatic height
adjustment.

Sillón tapizado. Base central
giratoria de aluminio con
cinco ruedas. Giratoria
y regulable en altura.

▼ **SO2994**

Upholstered armchair.
Four-legged steel base.
Sillón tapizado. Base de
cuatro patas de acero.

▼ **SO2993**

Upholstered armchair.
Steel sled base.
Sillón tapizado. Base
de patín de acero.

Workspace

Espacio de trabajo

▶ **SO2995**

Upholstered armchair.
Steel cantilever base.
Sillón tapizado. Base
cantilever de acero.





◀ **SO2997**
Upholstered armchair.
Swivel central base with
solid beech wood legs.
Sillón tapizado. Base
central giratoria de
madera maciza de haya.

Home office
▼ **SO2997**

Cafeteria
Cafetería
▶ **SO2996**
Upholstered armchair.
Four solid beech wood
legs.
Sillón tapizado. Base de
cuatro patas de madera
maciza de haya.





◀ **BU3001**
Upholstered lounge chair.
Wood base.
Butaca tapizada. Zócalo
de madera.

Waiting area
Zona de espera

▼ **BU2991**
Upholstered lounge chair.
Wood base.
Butaca tapizada. Zócalo
de madera.

Waiting area
Zona de espera
▶ **BU2991**



Capri lounge is a lounge chair with its own personality and focused on the comfort and high-end aesthetic. Like the great classic lounge chairs, it is extraordinarily comfortable and takes center stage in any space where it is installed. It conveys solidity, stability and harmony from an essential design.

Capri Lounge es una butaca con personalidad propia y centrada en el confort y la representatividad. Como las grandes butacas clásicas, es extraordinariamente confortable y toma el protagonismo en cualquier espacio donde se integra. Transmite solidez, estabilidad y armonía a partir de un diseño esencial.

Capri Lounge

by Piergiorgio Cazzaniga





◀ **BU1694**

Upholstered lounge chair.
Aluminum arms with upholstered top face. Swivel four-star base with self-return system.

Butaca tapizada. Brazos de aluminio con la parte superior tapizada. Base central giratoria de aluminio de 4 aspas con sistema de retorno.

◀ **RS 1697**

Upholstered ottoman with aluminum swivel four-star base.
Reposapiés tapizado con base central de aluminio de 4 aspas.

▼ **BU1694**

▼ **RS1697**

Waiting area

Zona de espera

▶ **BU1693**

Lounge chair with upholstered shell and arms and aluminum swivel 4-star base with self-return system.

Butaca con carcasa y brazos tapizados y base central giratoria de aluminio de 4 aspas con sistema de retorno.





◀ **BU1692**

Lounge chair with upholstered shell and arms. Swivel four-star base with self-return.
Butaca tapizada. Base central giratoria de aluminio de cuatro aspas con sistema de retorno.

▼ **BU 1696**

Lounge chair with upholstered shell and arms. Steel sled base.
Butaca tapizada. Brazos tapizados. Base de patín de acero.

▼ **BU 1695**

Lounge chair with upholstered shell. Steel sled base.
Butaca tapizada. Base de patín de acero.

Waiting area

Zona de espera

▶ **BU1693**

Lounge chair with upholstered shell and arms and aluminum swivel 4-star base with self-return.
Butaca con carcasa y brazos tapizados y base central giratoria de aluminio de 4 aspas con sistema de retorno.



▼ **BU1700**

Upholstered lounge chair. Upholstered arms. 4-star solid beech wood central swivel base and self-return system.
Butaca tapizada. Brazos tapizados.
Base central giratoria de 4 aspas de madera maciza de haya con sistema de retorno.

▼ **BU1701**

Lounge chair with upholstered shell and arms. 4-star solid beech wood central swivel base and self-return system.
Butaca tapizada. Brazos de aluminio con la parte superior tapizada. Base central giratoria de 4 aspas de madera maciza de haya con sistema de retorno.

Waiting area

Zona de espera

► **BU1700**



Carlotta is the result of experience and mastery in woodworking, with a wood frame without a sharp edge and with all its joints perfectly resolved. Its presence conveys the valuable relationship between the material – wood, textiles, crafts – and human ability. All this with a constructive system that guarantees maximum resistance in the most demanding uses. It is available with and without arms, and in versions of chair, lounge chair and stool.

Carlotta es el resultado de la experiencia y la maestría en la ebanistería, con una estructura de madera sin ninguna arista viva y con todas sus uniones perfectamente resueltas. Su presencia transmite la valiosa relación entre la materia – la madera, el textil, la artesanía – y la habilidad humana. Todo ello con un sistema constructivo que garantiza una máxima resistencia en los usos más exigentes. Está disponible con y sin brazos, y en versiones de silla, butaca y banqueta.

Carlotta

by Lievore Altherr Molina





◀ **SI0915**
Upholstered chair. Solid beech wood frame.
Silla tapizada. Estructura de madera maciza de haya.

◀ **SO0916**
Upholstered armchair. Solid beech wood frame.
Sillón tapizado. Estructura de madera maciza de haya.

Waiting area
Zona de espera
◀ **SO0916**

Residential
Hogar
▼ **SO0916**





**Restaurant
Restaurante**

◀ **SI0991**

Upholstered chair. Solid beech wood frame. Small version.
Silla tapizada. Estructura de madera maciza de haya. Versión pequeña.

◀ **BQ0923**

Upholstered barstool. Solid beech frame.
Banqueta alta tapizada. Estructura de madera maciza de haya.

◀ **BQ0943**

Upholstered counter stool. Solid beech frame.
Banqueta baja tapizada. Estructura de madera maciza de haya.

**Waiting area
Zona de espera**

▼ **BU0926**

Upholstered lounge chair. Solid beech wood frame.
Butaca tapizada. Estructura de madera maciza de haya.



Cafeteria
Cafetería
▼ BU0928

Upholstered lounge chair.
Solid beech wood frame.
Butaca tapizada.
Estructura de madera
maciza de haya.



Carola stands out for its elegance and incomparable wood finish. Both the upholstered and oak board seat versions convey warmth and comfort. It is the perfect addition to any bright open area.

Carola destaca por su línea esencial y por la textura inigualable de la madera. Es elegante, transmite calidez y resulta muy cómoda, tanto tapizada como con asiento de tablero de roble. Carola encaja a la perfección en ambientes diáfanos y luminosos.

Carola

by Lievore Altherr Molina





◀ **SI0905**
 Chair. Solid beech wood frame.
 Oak board seat.
 Silla. Asiento de tablero de roble.
 Estructura de madera maciza de haya.

Cafeteria
Cafetería

▼ **SO0902**
 Armchair. Solid beech wood frame. Oak board seat.
 Sillón. Asiento de tablero de roble. Estructura de madera maciza de haya.

Workspace
Espacio de trabajo

▶ **SI0906**
 Chair. Solid beech wood frame. Upholstered seat.
 Silla. Asiento tapizado. Estructura de madera maciza de haya.





Library
Biblioteca
◀ **SO0902**

Armchair. Solid beech wood frame. Oak board seat.
Sillón. Asiento de tablero de roble. Estructura de madera maciza de haya.

Cafeteria
Cafetería
▲ **SO0908**

Armchair with solid beech wood backrest and frame and upholstered seat. Wider version.
Sillón con asiento tapizado y respaldo y estructura de madera maciza de haya. Versión ancha.

▶ **SO0907**

Armchair with solid beech wood backrest and frame and oak board seat. Wider version.
Sillón con asiento de tablero de roble y respaldo y estructura de madera maciza de haya. Versión ancha.



Cloé provides all the comfort you expect from an upholstered seat and personality to transform any space into someplace special. The collection includes chairs and armchairs available with two different backrest heights.

Cloé ofrece toda la comodidad que se espera de un asiento tapizado y toda la personalidad necesaria para convertir un espacio en algo diferente. La colección se compone de sillas y sillones con dos alturas diferentes de respaldo.

Cloé

by Lievore Altherr Molina



Cafeteria

Cafeteria

▼ S07018

Upholstered armchair.
Low back version.
Sillón tapizado. Versión
de respaldo bajo.

Restaurant

Restaurante

► S17015

Upholstered chair. Low
back version.
Silla tapizada. Versión
de respaldo bajo.



▼ **SI7015**

Upholstered chair. Low back version.
Silla tapizada. Versión de respaldo bajo.

▼ **SO7017**

Upholstered armchair. Low back version.
Sillón tapizado. Versión de respaldo bajo.

Conference room

Sala de reunión

► **SO7018**

Upholstered armchair. Low back version.
Sillón tapizado. Versión de respaldo bajo.



Comfort is communicated in this new design in a harmonious, dynamic and sensual manner. Couvé was born from a contemporary approach with respect to the traditional aesthetic of the classic sofa and lounge chair collections.

El confort se expresa en este nuevo diseño de un modo armónico, dinámico y sensual. Couvé nace como propuesta contemporánea respetuosa con la tradición estética de las colecciones clásicas de sofás y butacas.

Couvé

by Piergiorgio Cazzaniga



Waiting area

Zona de espera

▼ **BU1264**

Upholstered
loung chair.
Butaca tapizada.

▼ **SF1266**

Three-seater
upholstered sofa.
Sofá tapizado de
tres plazas.



◀ **BU1264**
Upholstered
loung chair.
Butaca tapizada.

▼ **SF1266**
Three-seater
upholstered sofa.
Sofá tapizado de
tres plazas.

Waiting area
Zona de espera
▶ **SF1266**



**Waiting area
Zona de espera**

▼ SF1278

Two-seater upholstered sofa
and four injected aluminum legs.
Sofá tapizado de dos plazas
con base de cuatro pies de
inyección de aluminio.

▼ SF1279

Three-seater upholstered sofa
and four injected aluminum legs.
Sofá tapizado de tres plazas
con base de cuatro pies de
inyección de aluminio.





◀ **BU1277**
Upholstered lounge chair and four injected aluminum legs.
Butaca tapizada con base de cuatro pies de inyección de aluminio.

▼ **SF1279**
Three-seater upholstered sofa and four injected aluminum legs.
Sofá tapizado de tres plazas con base de cuatro pies de inyección de aluminio.

Waiting area
Zona de espera
▶ **BU1277**





Waiting area
Zona de espera

◀ **SO1267**

Armchair with upholstered seat and backrest and four-legged solid beech wood frame. Sillón con asiento y respaldo tapizado y base de cuatro patas de madera maciza de haya.

▼ **SO1267**

► **SO1274**

Armchair with upholstered seat and backrest and four-legged solid beech wood frame with casters. Sillón con asiento y respaldo tapizado y base de cuatro patas de madera maciza de haya con ruedas.

Waiting area

Zona de espera

▼ **SF1266**

Three-seater upholstered sofa.

Sofá tapizado de tres plazas.

▼ **SF1265**

Two-seater sofa upholstered sofa.

Sofá tapizado de dos plazas.

▼ **BU1264**

Upholstered lounge chair and four-legged solid beech wood frame.

Butaca tapizada con base de patas de madera maciza de haya.



Workspace
Zona de trabajo

▼ **BU1276**

Lounge chair with upholstered seat and backrest and four-legged solid beech wood frame.

Butaca con asiento y respaldo tapizado y base de cuatro patas de madera maciza de haya.

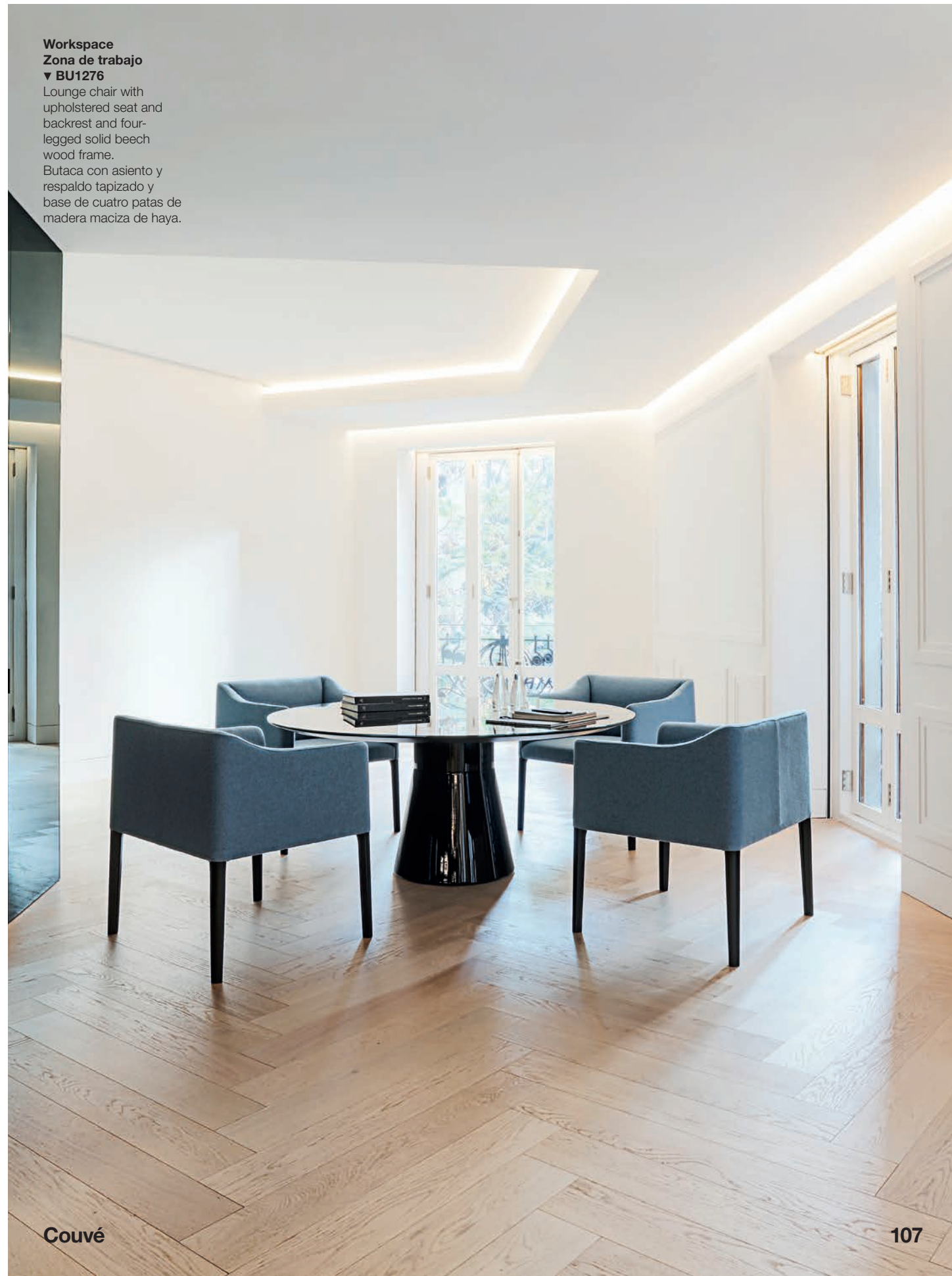

Dado is a very comfortable modular sofa that is born from a precise set of proportions, volumes and color. The geometry of Dado, graphic and essential, contains a series of subtle details. Its upholstery proposes a combination from the main fabric, the seam and a series of small bands that define the shape of the seat, especially the seam that, matching or contrasting, frames the interior upholstery that distinguishes its design.

Dado

by Alfredo Häberli

Dado es un sofá modular muy comfortable que surge de un preciso juego de proporciones, volúmenes y color. La geometría de Dado, gráfica y esencial, contiene una serie de detalles sutiles. Su tapicería propone una combinación a partir de la tela principal, de los ribetes y de una serie de pequeñas tiras que definen la forma del asiento, en especial la costura que, a juego o en contraste, enmarca el tapizado interior que singulariza su diseño.





**Waiting area
Zona de espera**

▼ SF0363

Modular corner sofa (right side)
with upholstered seat
and backrest.

Sofá modular rinconero con
asiento y respaldo tapizado.

Esquina lado derecho.

▼ 2x SF0301

Sofa with upholstered
seat and back.

Sofá con asiento y
respaldo tapizado.

▼ SF0361

Curved modular sofa with
upholstered seat and backrest.

Closed curved version.

Sofá modular curvo con asiento
y respaldo tapizados. Versión
curva cerrada.

▼ SF0362

Modular corner sofa (left side)
with upholstered seat and
backrest.

Sofá modular rinconero con
asiento y respaldo tapizado.

Esquina lado izquierdo.

Waiting area
Zona de espera

▼ **SF0363**

Modular corner sofa (right side) with upholstered seat and backrest. Sofá modular rinconero con asiento y respaldo tapizado. Esquina lado derecho.

▼ **2x SF0301**

Sofa with upholstered seat and back. Sofá con asiento y respaldo tapizado.

▼ **2x SF0360**

Curved modular sofa with upholstered seat and backrest. Open curved version. Sofá modular curvo con asiento y respaldo tapizados. Versión curva abierta.

▼ **SF0361**

Curved modular sofa with upholstered seat and backrest. Closed curved version. Sofá modular curvo con asiento y respaldo tapizados. Versión curva cerrada.

▼ **2x RS0311**

Upholstered ottoman. Reposapiés tapizado.

▼ **SF0362**

Modular corner sofa (left side) with upholstered seat and backrest. Sofá modular rinconero con asiento y respaldo tapizado. Esquina lado izquierdo.



▼ **SF0363**

Modular corner sofa (right side) with upholstered seat and backrest.

Sofá modular rinconero con asiento y respaldo tapizado. Esquina lado derecho.

▼ 2x **SF0301**

Sofa with upholstered seat and back.

Sofá con asiento y respaldo tapizado.

▼ **SF0361**

Curved modular sofa with upholstered seat and backrest.

Closed curved version.

Sofá modular curvo con asiento y respaldo tapizados. Versión curva cerrada.

▼ **SF0301**

Sofa with upholstered seat and back.

Sofá con asiento y respaldo tapizado.

▼ **SF0362**

Modular corner sofa (left side) with upholstered seat and backrest.

Sofá modular rinconero con asiento y respaldo tapizado. Esquina lado izquierdo.

Waiting area

Zona de espera

▶ **SF0305**

▶ **SF0301**

▶ **SF0301**

▶ **SF0305**

▶ **SF0301**

▶ **SF0301**



Waiting area
Zona de espera

▼ **SF0302**

Corner sofa (right side) with upholstered seat and back.
Sofá rinconero (lado derecho) con asiento y respaldo tapizado

▼ **ME0315**

Oak occasional table.
Mesa auxiliar de roble.

▼ **SF0304**

Corner sofa (left side) with upholstered seat and back.
Sofá rinconero (lado izquierdo) con asiento y respaldo tapizado

► **SF0307**

Corner sofa with chaise lounge (right side) and upholstered seat and back.
Sofá rinconero (lado derecho) con asiento y respaldo tapizado.

► **SF0301**

Sofa with upholstered seat and back. Sofá con asiento y respaldo tapizado.

► **SF0303**

Corner sofa (left side) with upholstered seat and back.
Sofá rinconero (lado izquierdo) con asiento y respaldo tapizado.

Waiting area
Zona de espera

▼ **BU0320**

Lounge chair with upholstered seat and back.
Butaca con asiento y respaldo tapizado.

▼ **ME0316**

Oak occasional table.
Mesa auxiliar de roble.

▼ **RS0311**

Upholstered ottoman.
Reposapiés tapizado.

► **ME0315**

Oak occasional table.
Mesa auxiliar de roble.

▼ **SF0363**

Modular corner sofa (right side)
with upholstered seat and
backrest.
Sofá modular rinconero con
asiento y respaldo tapizado.
Esquina lado derecho.

▼ 2x **SF0301**

Sofa with upholstered seat and
back.
Sofá con asiento y respaldo
tapizado.

▼ **SF0362**

Modular corner sofa (left side)
with upholstered seat and
backrest.
Sofá modular rinconero con
asiento y respaldo tapizado.
Esquina lado izquierdo.

▼ **RS0312**

Upholstered ottoman.
Reposapiés tapizado.

▼ **RS0310**

Upholstered ottoman.
Reposapiés tapizado.

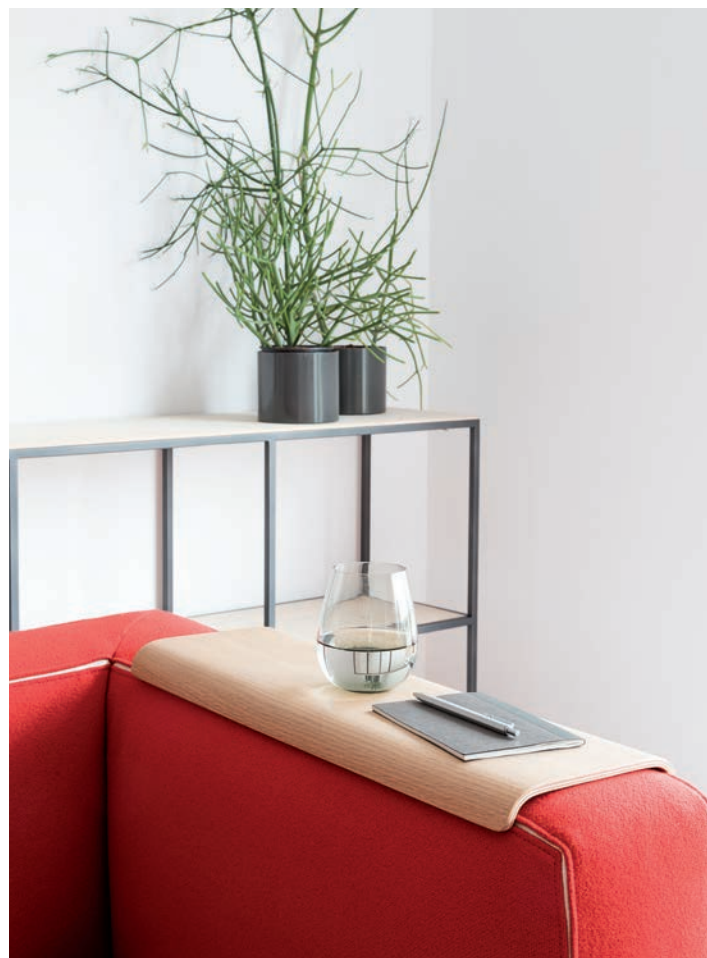

Waiting area
Zona de espera

▼ **SF0302**

Corner sofa (right side) with
upholstered seat and back.
Sofá rinconero (lado derecho)
con asiento y respaldo
tapizado.

▼ **SF0304**

Corner sofa (left side) with
upholstered seat and back.
Sofá rinconero (lado izquierdo)
con asiento y respaldo
tapizado.

▼ **BU0320**

Lounge chair with upholstered
seat and back.
Butaca con asiento y respaldo
tapizado.



Duos is characterized by its formal synthesis and functionality. It is an essential, stackable design and it is available as a chair and armchair with upholstered or wooden versions. Duos is the result of an intense formal search based on new constructive solutions, which are synthesized in a light, timeless and very comfortable collection.

Duos se caracteriza por su síntesis formal y funcionalidad. Es un diseño esencial, apilable y está disponible como silla y sillón con versiones tapizadas o en madera. Duos es el resultado de una intensa búsqueda formal a partir de nuevas soluciones constructivas, que se sintetizan en una colección ligera, atemporal y muy confortable.

Duos

by Jasper Morrison





◀ **SI2750**

Stackable chair with beech plywood board seat and backrest and solid beech wood frame.

Silla apilable con asiento y respaldo de tablero de haya y estructura de madera maciza de haya.

▼ **SO2753**

Stackable armchair with upholstered seat and backrest and solid beech wood frame.

Sillón apilable con asiento y respaldo tapizado y estructura de madera maciza de haya.

▼ **SI2754**

Stackable chair with upholstered seat, wood backrest and solid beech wood frame.

Silla apilable con asiento tapizado, respaldo de tablero contrachapado de haya y estructura de madera maciza de haya.

▼ **SI2752**

Stackable chair with upholstered seat and backrest and solid beech wood frame.

Silla apilable con asiento y respaldo tapizado y estructura de madera maciza de haya.

Cafeteria

Cafetería

▶ **SI2750**



Cafeteria
Cafetería
▼ S12750

Stackable chair with beech plywood board seat and backrest and solid beech wood frame. Silla apilable con asiento y respaldo de tablero de haya y estructura de madera maciza de haya.



▼ **BQ2761**

Counter stool with upholstered seat and backrest and solid beech wood frame.
Banqueta baja con asiento y respaldo tapizado y estructura de madera maciza de haya.

▼ **BQ2756**

Barstool with wood seat and backrest.
Banqueta alta con asiento y respaldo de tablero de haya y estructura de madera maciza de haya.

Cafeteria

Cafeteria

► **BQ2760**

Barstool with upholstered seat and backrest and solid beech wood frame.
Banqueta con asiento y respaldo tapizado y estructura de madera maciza de haya.



The Element collection starts from the international design classics but reinterprets it in a contemporary language. Beyond this evocation, Element stands out for its lightness and the chromatic play that is generated in the double seams of the center of the backrest and the perimeter of the armrests. This upholstery work, very detailed and precise, is one of the most characteristic features of this design. Element is very comfortable as a lounge chair or as a two- or three-seater sofa. It has generous dimensions and is very light visually.

Element

by Estudio Andreu-Product Design Consulting Gensler

La colección Element parte de los clásicos internacionales del diseño, pero los reinterpreta en un lenguaje contemporáneo. Más allá de esta evocación, Element destaca por su ligereza formal y el juego cromático que se genera en las dobles costuras del centro del respaldo y del perímetro de los reposabrazos. Este trabajo de tapicería, muy detallado y preciso, es uno de los rasgos más característicos de este diseño. Element es muy cómodo como butaca o como sofá de dos o tres plazas. Tiene unas dimensiones generosas y resulta muy ligero visualmente.



Waiting area
Sala de espera
▼ SF0727

3-seater sofa with upholstered seat and backrest and 4-legged steel legs.
Sofá de 3 plazas con asiento y respaldo tapizado y base de 4 patas de tubo de acero.





◀ **BU0728**
Lounge chair with upholstered seat and backrest and 4-legged steel legs.
Butaca con asiento y respaldo tapizado y base de 4 patas de tubo de acero.

▼ **SF0727**
3-seater sofa with upholstered seat and backrest and 4-legged steel legs.
Sofá de 3 plazas con asiento y respaldo tapizado y base de 4 patas de tubo de acero.

Waiting area
Sala de espera
▶ **BU0728**
▶ **SF0727**

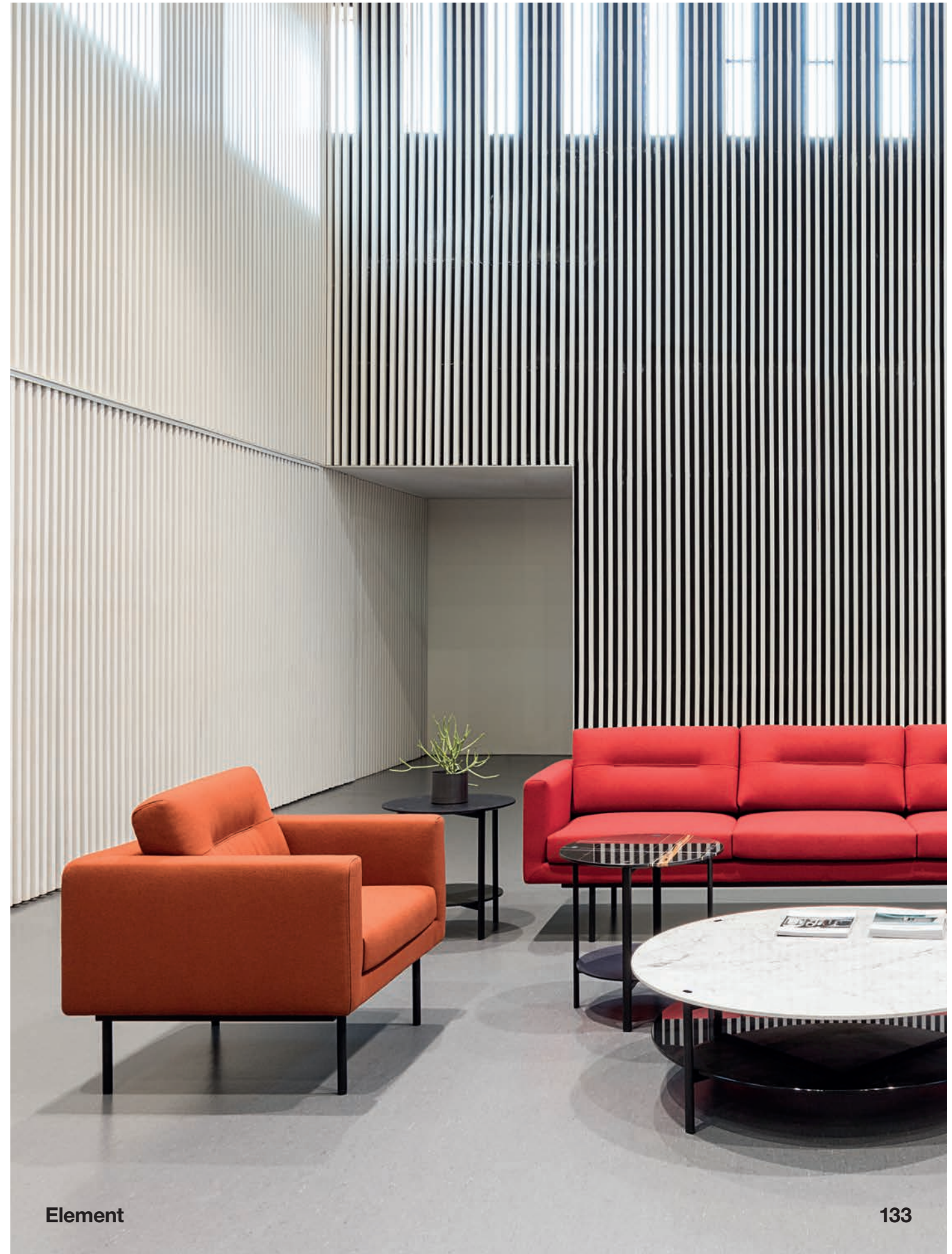

Flex Armchair reflects a studied evolution in flexibility and lightness. It is an innovative seat that is characterized by its stylized shell with arms available in thermopolymer, padded or completely upholstered. Its different base options solve the requirements of the new work, contract and home spaces that demand flexible and representative designs, combining technology and design while maintaining the comfort and ergonomics characteristic of the Flex series.

Flex Armchair es reflejo de una estudiada evolución en flexibilidad y ligereza. Es un innovador asiento que se caracteriza por su carcasa estilizada con brazos disponible en termopolímero, plafonada o completamente tapizada. Sus diferentes opciones de bases resuelven los requisitos de los nuevos espacios de trabajo, contract y hogar que demandan diseños flexibles y representativos, aunando tecnología y diseño pero manteniendo el confort y la ergonomía característicos de la serie Flex.

Flex Armchair

by Piergiorgio Cazzaniga



► **SO1662***

Upholstered armchair with thermopolymer central base with five casters, swivel and pneumatic height adjustment.
Sillón con asiento y respaldo tapizado y base central giratoria de termopolímero de cinco ruedas regulable en altura.

▼ **SO1647***

Armchair with upholstered seat pad. Solid beech wood central swivel base.
Sillón con carcasa tapizada base central giratoria de cuatro aspas de madera.

▼ **SO1613**

Armchair with upholstered seat pad. 4-legged solid beech wood base.
Sillón con asiento plafonado. Base de 4 patas de madera maciza de haya.

Workspace

Espacio de trabajo

► **SO1646***

Upholstered armchair. Swivel central base and return system.
Sillón tapizado. Base central giratoria con sistema de retorno.

* Optional parallel stitching upholstery.

* Costuras paralelas opcionales en el tapizado.



A chair intended to be used for work or in a large assembly space must be as durable as it is comfortable and attractive. The Flex Chair meets and exceeds these requirements with its versatile design and numerous offering of accessories (writing tablets, ganging and numbering systems). This chair is the benchmark for projects that demand excellence.

Una silla de trabajo o destinada a grandes audiencias necesita ser tan resistente como confortable y atractiva. Flex Chair reúne estas características y cuenta con un gran número de accesorios (sistemas de escritura, unión y numeración) que la convierten en un referente para proyectos polivalentes.

Flex Chair

by Piergiorgio Cazzaniga



► SI1300

Stackable thermopolymer chair. Steel sled base.
Silla apilable con carcasa de termopolímero. Base de patín de acero.

Workspace

Espacio de trabajo

▼ SI1302

Stackable thermopolymer chair.
Four steel legs.
Silla apilable con carcasa de termopolímero.
Base de cuatro patas de acero.



Workspace
Espacio de trabajo

▼ SI1314

Chair with a 4-legged solid beech wood base. Thermopolymer seat and backrest Upholstered seat.
Silla con carcasa de Termopolímero, asiento plafonado y base de 4 patas de madera maciza de haya.



► **SI1300**

Stackable upholstered chair.
Steel sled base.
Silla apilable con carcasa tapizada. Base de patín de acero.

Conference room

Sala de reunión

▼ **SO1301**

Stackable armchair with a steel sled base. Thermo-polymer seat and backrest.

Sillón apilable con carcasa de termopolímero y base de patín de acero.

Home office

► **SI1300**

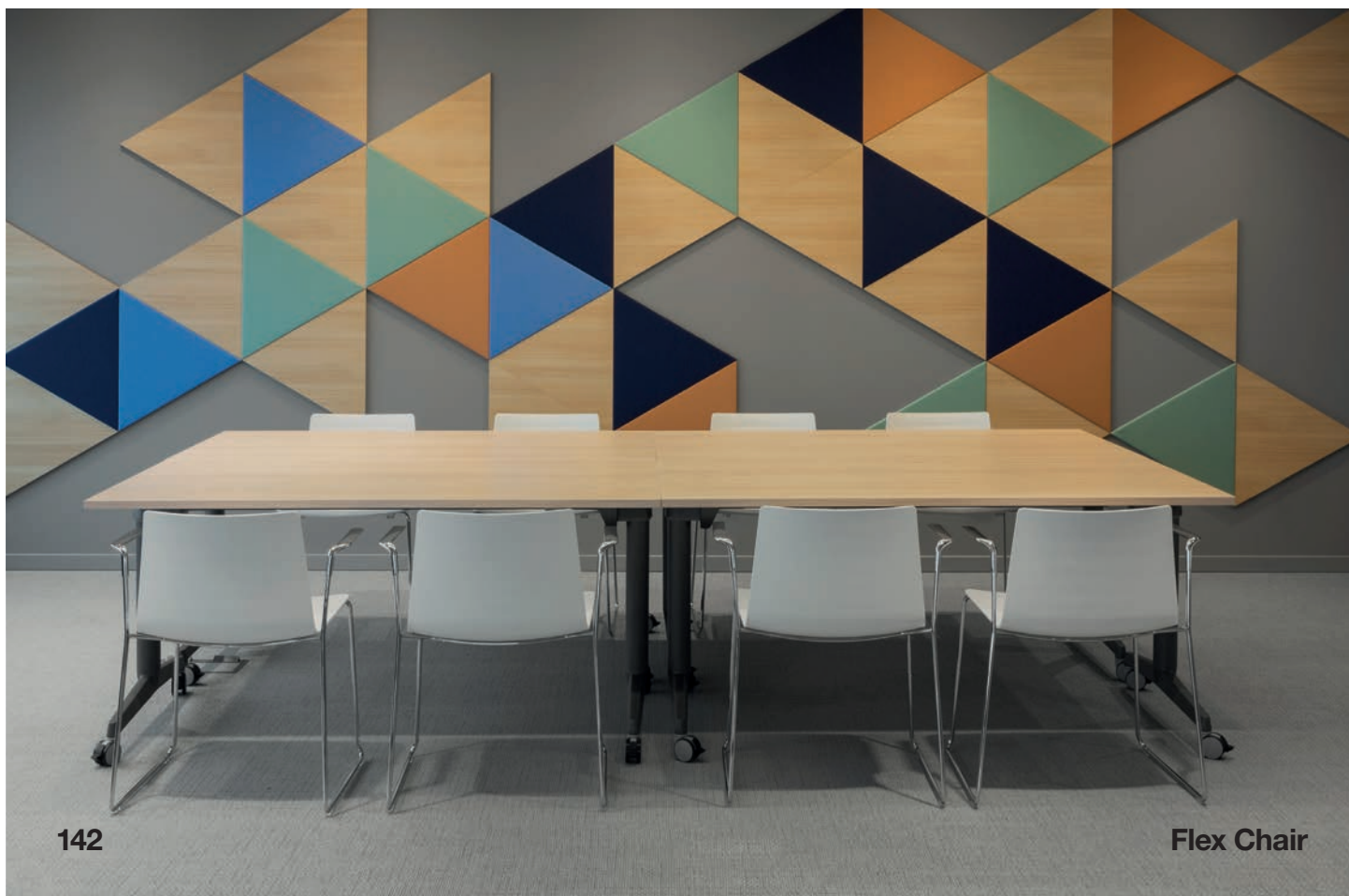



▲ **SI1359***
Upholstered chair with steel cantilever base.
Silla tapizada con base cantiléver de acero.

▲ **SO1305***
Upholstered armchair. Aluminum swivel central base and return system.
Sillón con carcasa tapizada. Base central giratoria de aluminio con sistema de retorno.

▶ **SO1311**
Upholstered armchair with thermopolymer central base with five casters, swivel and pneumatic height adjustment.
Sillón con asiento y respaldo tapizado y base central giratoria de termopolímero de cinco ruedas regulable en altura.

**Conference room
Sala de reunión**

▶ **SI1304**
Upholstered chair. Swivel central base and return system.
Sillón con carcasa tapizada. Base central giratoria de aluminio con sistema de retorno.

* Optional parallel stitching upholstery.
* Costuras paralelas opcionales en el tapizado.



Flex Chair



Flex Chair

Conference room

Sala de reunión

▼ SO1305*

Upholstered armchair.
Polished aluminum swivel
central base and return
system.

Sillón con carcasa
tapizada. Base central
giratoria de aluminio pulido
con sistema de retorno.



* Optional parallel stitching
upholstery.

* Costuras paralelas
opcionales en el tapizado.

Workspace
Espacio de trabajo

► **BQ1316** *

Barstool. Four-legged steel tube swivel base. Upholstered shell. Banqueta alta. Base giratoria de cuatro patas de acero. Carcasa tapizada

▼ **BQ1309** *

Stackable thermopolymer counter stool. Four steel sled base. Banqueta baja apilable de termopolímero. Base de cuatro patas de acero.

▼ **BQ1312**

Stackable thermopolymer barstool. Steel sled base. Banqueta alta apilable de termopolímero. Base de patín de acero.

Cafeteria

Cafetería

► **BQ1316**



* Optional parallel stitching upholstery.

* Costuras paralelas opcionales en el tapizado.



148

Flex Chair



Flex Chair

149

► **BQ1336 ***

Barstool with a four-legged solid beech wood base. Upholstered shell. 45mm/17.75in. seating width.
Banqueta alta con base de cuatro patas de madera maciza de haya. Carcasa tapizada. 45mm. anchura de asiento.

▼ **BQ1333 ***

Stackable counter stool with steel sled base. Upholstered shell. 45mm/17.75in. seating width.
Banqueta baja apilable con base de patín de acero. Carcasa tapizada 45mm anchura de asiento.

▼ **BQ1332**

Stackable barstool with steel sled base. Thermopolymer shell. 45mm/17.75in. seating width.
Banqueta alta apilable con base de patín de acero. Carcasa de termopolímero. 45mm anchura de asiento.

▼ **BQ1330 ***

Barstool with four tubular steel legs in black finish. Upholstered shell. 45mm/17.75in. seating width.
Banqueta con base de cuatro patas de acero. Carcasa tapizada. 45mm anchura de asiento.

* Optional parallel stitching upholstery.
* Costuras paralelas opcionales en el tapizado.



Cafeteria
Cafetería

▼ **SI1302**

Stackable thermopolymer chair. Four steel legs. Silla apilable con carcasa de termopolímero. Base de cuatro patas de acero.

▼ **BQ1334**

Barstool with four-legged steel swivel base. Thermopolymer shell. 45mm/17.75in. seating width.
Banqueta alta con base giratoria de cuatro patas de acero. Carcasa de termopolímero. 45mm. anchura de asiento.



The Flex High Back has the same simplicity and versatility as the Flex Collection however its slightly higher backrest that provides it with a distinctive aesthetic and own personality. It's the perfect office chair and an elegant option for restaurant projects or large assemblies. The collection also includes stools with different base and height options.

La serie Flex High Back destaca por su sobriedad, su versatilidad de usos y un respaldo ligeramente más alto que le proporcionan una estética diferenciada y con personalidad propia. Es la perfecta silla de oficina y también una solución elegante en proyectos de hostelería o grandes colectividades. La colección incluye también banquetas con diferentes opciones de bases y alturas.

Flex High Back

by Piergiorgio Cazzaniga



► **SI1664 ***

Upholstered armchair with thermopolymer central base with five casters, swivel and pneumatic height adjustment.
Sillón con asiento y respaldo tapizado y base central giratoria de termopolímero de cinco ruedas regulable en altura.

▼ **SI1656 ***

Upholstered chair. Swivel central base with five casters and height adjustment.
Silla tapizada. Base central giratoria con cinco ruedas, regulable en altura.

▼ **SO1644 ***

Upholstered armchair. Swivel central base and return system.
Sillón tapizado. Base central giratoria con sistema de retorno.

* Optional parallel stitching upholstery.
* Costuras paralelas opcionales en el tapizado.



Conference room

Sala de reunión

▼ **SI1638 ***

Upholstered chair. Central base with four casters.
Silla tapizada. Base central con cuatro ruedas.





◀ **SO1644**
 Upholstered armchair. Swivel central base and return system.
 Sillón con carcasa tapizada. Base central giratoria con sistema de retorno.

▼ **SO1610 ***
 Stackable upholstered armchair. Four steel legs.
 Sillón apilable con carcasa tapizada. Base de cuatro patas de acero.

▼ **SI1621**
 Stackable thermopolymer chair. Steel sled base.
 Silla apilable con carcasa de termopolímero. Base de patín de acero.

▼ **SI1621**

Workspace
Espacio de trabajo

► **SI1601**
 Thermopolymer chair. Four-legged solid beech wood base.
 Silla con carcasa de termopolímero. Base de cuatro patas de madera maciza de haya.

* Optional parallel stitching upholstery.
 * Costuras paralelas opcionales en el tapizado.



▼ **SO1633**

Thermopolymer armchair with cantilever base.
Sillón de termopolímero con base cantiléver de acero.

▼ **SO1633***

Upholstered armchair with cantilever base.
Sillón tapizado con base cantiléver de acero.

Workspace

Espacio de trabajo

► **SO1633***

Upholstered armchair with cantilever base.
Sillón tapizado con base cantiléver de acero.

* Optional parallel stitching upholstery.
* Costuras paralelas opcionales en el tapizado.



158

Flex High Back



Flex High Back

159

► **BQ1668**

Barstool. Four-legged steel tube swivel base.
Banqueta alta. Base giratoria de Cuatro patas de acero.

▼ **BQ1666 ***

Barstool. Four solid beech legs. Upholstered shell.
Banqueta alta. Cuatro patas de madera maciza de haya. Carcasa tapizada.

▼ **BQ1672 ***

Counter stool. Four solid beech legs. Upholstered shell.
Banqueta baja. Cuatro patas de madera maciza de haya. Carcasa tapizada.



* Optional parallel stitching upholstery.
* Costuras paralelas opcionales en el tapizado.



Waiting area
Zona de espera

▼ **BQ1677 ***

Barstool. Stackable upholstered barstool. Steel sled base.
Banqueta alta apilable tapizada. Base de patín de acero.

* Optional parallel stitching upholstery.
* Costuras paralelas opcionales en el tapizado.

The most luxurious offering of the Flex collection, the Flex Corporate has a fully upholstered seat and backrest. The wider seat, higher backrest and thicker foam increase comfort and opulence.

Es el nivel más alto en cuanto a representatividad de la colección Flex. Tiene la carcasa completamente tapizada, un asiento más ancho, un respaldo más alto y una espuma de mayor espesor para incrementar su comodidad y confort.

Flex Corporate

by Piergiorgio Cazzaniga



**Office
Oficina**

► **SO1611 ***

Stackable armchair with four tubular steel legs. Fully upholstered seat and backrest.
Sillón apilable con carcasa tapizada y base de cuatro patas de tubo de acero.

▼ **SO1611 ***

▼ **SI1603 ***

Stackable chair with four tubular steel legs. Fully upholstered seat and backrest.
Silla apilable con carcasa tapizada y base de cuatro patas de tubo de acero.

Conference room

Sala de reunión

► **SI1639 ***

Chair with a four star central aluminum swivel base with self-return system. Fully upholstered seat and backrest.
Silla con carcasa tapizada y base central giratoria de aluminio de cuatro aspas con sistema.



* Optional parallel stitching upholstery.

* Costuras paralelas opcionales en el tapizado.



Workspace
Espacio de trabajo

► **SI1639***

Upholstered chair with a four star central aluminum swivel base.
Silla tapizada y base central giratoria de cuatro aspas de aluminio.

► **SO1660***

Upholstered armchair. Swivel polished aluminum base with five casters, height adjustment.
Sillón tapizado. Base central giratoria con cinco ruedas, regulable en altura.

▼ **SI1623***

Upholstered chair with cantilever base.
Silla tapizada con base cantiléver de acero.

▼ **SI1657**

Upholstered chair with thermopolymer central base with five casters, swivel and pneumatic height adjustment.
Silla con asiento y respaldo tapizado y base central giratoria de termopolímero de cinco ruedas regulable en altura.



* Optional parallel stitching upholstery.

* Costuras paralelas opcionales en el tapizado.



Workspace
Espacio de trabajo

► **SO1634***

Upholstered armchair with cantilever base.
Sillón tapizado con base cantiléver de acero.



Thanks to its generous proportions and studied comfort, this collection exceeds the requirements of conference seating through its attractive and timeless design. Available in three backrest heights and central or caster base options.

Gracias a sus generosas dimensiones y a su estudiado confort, es capaz de satisfacer las necesidades de su función operativa a través de un diseño atractivo y atemporal. Propone tres alturas de respaldo y opciones de base central o ruedas.

Flex Executive

by Piergiorgio Cazzaniga



Meeting room
Sala de reunión
▼ SO1861*

High back armchair with upholstered shell and back finished in walnut veneer. Central swivel base with five casters. Height adjustable.
Sillón de respaldo alto con carcasa tapizada y respaldo en madera de nogal. Base central giratoria de cinco ruedas. Altura regulable.

* Optional parallel stitching upholstery.
* Costuras paralelas opcionales en el tapizado.



► **SI1862***

Low back chair. Upholstered shell. Thermopolymer swivel base with central column and five casters, height adjustable. Silla de respaldo bajo. Carcasa tapizada. Base central de termopolímero con 5 ruedas, giratoria y regulable en altura.

▼ **SO1860***

Intermediate back armchair with upholstered shell and adjustable central swivel base with five casters. Sillón de respaldo intermedio con carcasa tapizada y base central giratoria con cinco ruedas regulable.

▼ **SO1845***

Intermediate back armchair with upholstered shell and aluminum swivel four-star base with self-return. Sillón de respaldo intermedio con carcasa tapizada y base central giratoria de aluminio de cuatro aspas con sistema de retorno.

* Optional parallel stitching upholstery.
* Costuras paralelas opcionales en el tapizado.



► **SO1846***

High back armchair. Upholstered shell. Aluminium swivel base with central column and four-star foot, with self return system and polished aluminum finish. Back finish in walnut veneer. Sillón de respaldo alto. Carcasa tapizada. Base central de aluminio de cuatro aspas, con sistema de retorno en acabado aluminio pulido. Respaldo en madera de nogal.

▼ **SO1846***

* Optional parallel stitching upholstery.
* Costuras paralelas opcionales en el tapizado.



172



Flex Executive



Flex Executive

173

Waiting area
Zona de espera

► **BU1893***

Low back lounge chair with arms, upholstered shell and aluminum swivel four-star base with self-return.
Butaca de respaldo bajo con brazos, carcasa tapizada y base central giratoria de aluminio de cuatro aspas con sistema de retorno.

▼ **BU1895***

High back lounge chair with arms. Upholstered shell. Aluminium swivel base with central column and four-star foot, with self return system. Back finish in Walnut veneer.

Butaca de respaldo alto con brazos. Carcasa tapizada. Base central de aluminio de cuatro aspas, con sistema de retorno. Respaldo en madera de Nogal.

▼ **BU1892***

Low back lounge chair. Upholstered shell. Aluminium swivel base with central column and four-star foot, with self return system.

Butaca de respaldo bajo. Carcasa tapizada. Base central de aluminio de cuatro aspas, con sistema de retorno.

▼ **BU1893***

* Optional parallel stitching upholstery.

* Costuras paralelas opcionales en el tapizado.



Waiting area
Zona de espera
▼ **BU1895***

* Optional parallel stitching upholstery.
* Costuras paralelas opcionales en el tapizado.



The Gala's silhouette is reminiscent of contemporary classics, with marked and archetypal features. It is a flexible collection, fully upholstered, with many possibilities for customization thanks to an ample catalog of fabrics.

La silueta de Gala recuerda a los clásicos contemporáneos, con unos rasgos marcados y arquetípicos. Es una colección flexible, totalmente tapizada, con grandes posibilidades de personalización gracias a un amplio catálogo de telas.

Gala

by Piergiorgio Cazzaniga





◀ **SO0719**

Armchair with upholstered shell and 4-legs steel base.
Sillón con carcasa tapizada y base de 4 patas de acero.

▼ **SO0721**

Armchair with upholstered shell and steel oval cantilever base.
Silla con carcasa tapizada y base cantiléver de pletina ovalada de acero

▼ **SO0723**

Armchair with upholstered shell and thermopolymer central base with 5 casters, swivel and pneumatic height adjustment.
Sillón con carcasa tapizada y base central giratoria de termopolímero de 5 ruedas, regulable en altura.

Meeting room
Sala de reunión

▶ **SO0718**

Armchair with upholstered shell and 4 star central aluminum swivel base with self-return system.
Sillón con carcasa tapizada y base central giratoria de aluminio de 4 aspas con sistema de retorno.



Meeting room
Sala de reunión
▼ SO0722

Armchair with upholstered shell and aluminum central base with 5 casters, swivel and pneumatic height adjustment.
Sillón con carcasa tapizada y base central giratoria de aluminio de 5 ruedas, regulable en altura.



Lightweight, calm and resilient. Happy is the perfect side chair for any residential or public space. The chair is stackable and the armchair has added comfort without losing its lightness. Both versions accentuate the warmth and grain of solid beech wood.

Ligera, tranquila y resistente. Happy es el perfecto asiento auxiliar de ambientes residenciales y espacios públicos. La silla es apilable y el sillón incorpora un plus de comodidad sin perder en ligereza; ambos expresan la calidez y la textura de la madera de haya maciza.

Happy

by Lievore Altherr Molina



► **SO0378**

Armchair. Upholstered seat.
Oak board backrest.
Sillón. Asiento tapizado.
Respaldo de tablero de roble.

Cafeteria

Cafetería

▼ **SI0374**

Stackable chair. Oak board seat and backrest.
Silla apilable. Asiento y respaldo de tablero de roble.

Conference room

Sala de reunión

► **SO0375**

Armchair. Oak board seat and backrest.
Sillón. Asiento y respaldo de tablero de roble.



Iconic, raised as a visual game from the symmetry between the seat and the base and the orbital position of the aluminum footrest. Hula is a stool that has been developed with injected aluminum in different colors and with the seat upholstered to add comfort. It is available in ten colors -White, black, rust red, terracotta, dark gray, sand, basalt, blue, green and camel, in a height adjustable version and in two revolving versions with different heights.

Icónica, planteada como un juego visual a partir de la simetría entre el asiento y la base y de la posición orbital del reposapiés de aluminio. Hula es una banqueta desarrollada con aluminio inyectado en diferentes colores y con el asiento tapizado para añadirle comodidad. Está disponible en diez colores –blanco, negro, rojo óxido, terracota, gris oscuro, arena, basalto, azul, verde y camel–, en una versión regulable en altura y en dos versiones giratorias con diferentes alturas.

Hula

by Benjamin Hubert





188

Hula



Hula

Waiting area

Sala de espera

◀ BQ2797

Barstool with oak wood and injection swivel central base, adjustable height.

Banqueta con asiento de madera de roble y base central giratoria de inyección de aluminio, regulable en altura.

Conference room

Sala de reunión

▼ BQ2796

Barstool with upholstered seat and injection swivel central base.

Banqueta con asiento tapizado y base central giratoria de inyección de aluminio.

189

**Residential
Hogar**

► **BQ2796**

Counter stool with upholstered seat and injection swivel central base.
Banqueta baja con asiento tapizado y base central giratoria de inyección de aluminio.



Its apparent simplicity is the result of an exhaustive work on the value and timelessness of wood. It is a contemporary reinterpretation of the classic Mediterranean chairs developed from the work of cabinetmaking; a piece that combines lightness, constructive quality and durability.

Su aparente sencillez formal es el resultado de un exhaustivo trabajo en torno al valor y la atemporalidad de la madera. Es una reinterpretación contemporánea de las sillas clásicas mediterráneas desarrolladas desde el trabajo de ebanistería; una pieza que combina ligereza, calidad constructiva y resistencia.

Lake

by Piergiorgio Cazzaniga



**Restaurant
Restaurante**

▼ SI0653

Stackable chair with woven seat that matches wood tone and backrest and solid beech wood frame.
Silla apilable con asiento de cuerda en color al tono de la madera y respaldo y estructura de madera maciza de haya.





◀ **SI0654**
Stackable chair with upholstered seat, backrest and solid beech wood frame.
Silla apilable con asiento tapizado y respaldo y estructura de madera maciza de haya.

▼ **SI0653**
Stackable chair with woven seat that matches wood tone and backrest and solid beech wood frame.
Silla apilable con asiento de cuerda en color al tono de la madera y respaldo y estructura de madera maciza de haya.

▼ **SI0652**
Stackable chair with board seat and backrest and solid beech wood frame.
Silla apilable con asiento de tablero de madera y respaldo y estructura de madera maciza de haya.

**Restaurant
Restaurante**
▶ **SI0653**



196



Lake



Lake

197

The entire Lineal Collection is based on a simple concept: a soft curve with a single line structure. This perfect synthesis is achieved through a curved contour of oak wood, suspended in the air by a fine metal sled base.

Toda la colección Lineal parte de una imagen muy clara: una suave curva enmarcada por una línea. Esta síntesis perfecta se logra mediante un trazo de madera de roble curvada, suspendida en el aire gracias a una fina línea de metal.

Lineal

by Lievore Altherr Molina



**Restaurant
Restaurante**
▼ S10582

Stackable chair. Upholstered seat and backrest. Steel sled base.
Silla apilable. Carcasa tapizada. Base de patín de varilla de acero.





◀ **SI0582**
Stackable chair. Oak board seat and backrest. Steel sled base.
Silla apilable. Carcasa de tablero de roble. Base de patín de varilla de acero.

**Residencial
Hogar**

▼ **SO0583**
Stackable armchair. Upholstered seat and backrest. Steel sled base.
Sillón apilable. Carcasa tapizada. Base de patín de varilla de acero.

**Cafeteria
Cafetería**

▶ **SI0582**





**Educational
Educativo**

◀ **SI0582**

Upholstered stackable chair.
Steel sled base.
Silla apilable con carcasa
tapizada. Base de patín de
varilla de acero.

▶ **SO0761**

Armchair. Upholstered
seat and backrest. Four-
legged solid beech wood
base.
Sillón. Carcasa tapizada.
Base de cuatro patas de
madera maciza de haya.

**Restaurant
Restaurante**

▼ **SI0760**

Chair. Oak seat and backrest.
Four-legged solid beech
wood base.
Silla. Carcasa de tablero de
roble. Base de cuatro patas
de madera maciza de haya.





◀ **BU0589**
Stackable lounge chair. Upholstered shell. Steel sled base.
Butaca apilable. Carcasa tapizada.
Base de patín de varilla de acero.

Waiting area
Zona de espera

▼ **BU0588**
Stackable lounge chair. Upholstered shell. Steel sled base.
Butaca apilable. Carcasa tapizada.
Base de patín de varilla de acero.

Workspace
Espacio de trabajo

► **BQ0642**
Barstool with oak plywood shell and four-legged steel swivel base.
Upholstered shell pad.
Banqueta alta con carcasa de tablero de roble y base giratoria de 4 patas de acero. Asiento y respaldo plafonado.

Cafeteria
Cafeteria

▼ **BQ0590**
Upholstered seat and backrest.
Steel sled base.
Banqueta. Carcasa tapizada. Base de patín de varilla de acero.



Lineal Comfort, along with Lineal and Lineal Corporate, is one of the largest and most versatile collection of chairs, armchairs, lounge chairs and barstools. While maintaining the curved silhouette of the Lineal Collection, the upholstered comfort has added softness and comfort and is available in a wide range of textiles.

Junto con Lineal y Lineal Corporate, Lineal Comfort configura una de las colecciones de sillas, sillones, butacas y banquetas más extensa y polivalente. En este caso, la síntesis perfecta de Lineal, un trazo gráfico que parece suspendido en el aire, potencia su confort con una amplia gama de tapizados.

Lineal Comfort

by Lievore Altherr Molina



Training room
Sala de reunión
▼ **SO0595**

Stackable armchair.
Upholstered seat and
backrest. Steel sled
base.
Sillón apilable. Carcasa
tapizada. Base de patín
de varilla de acero.





◀ **SI0606**
 Chair. Upholstered seat and backrest. Four-legged solid beech wood base.
 Silla. Carcasa tapizada. Base de cuatro patas de madera maciza de haya.

◀ **SO0607**
 Armchair. Upholstered seat and backrest. Four-legged solid beech wood base.
 Sillón. Carcasa tapizada. Base de cuatro patas de madera maciza de haya.

**Workspace
 Espacio de trabajo**

◀ **SI0567**
 Chair. Upholstered seat and backrest. Steel oval plate cantilever base.
 Silla. Carcasa tapizada. Base cantilever de pletina ovalada de acero.

**Cafetería
 Cafetería**

▼ **SI0594**
 Stackable chair. Upholstered seat and backrest. Steel sled base.
 Silla apilable. Carcasa tapizada. Base de patín de varilla de acero.





**Waiting area
Zona de espera**

◀ BU0596

Stackable lounge chair. Upholstered seat and backrest. Steel sled base. Butaca con brazos y apilable. Carcasa tapizada, Base de patín de varilla de acero.

▶ BU0596

**Waiting area
Zona de espera**

▼ BU0597

Stackable lounge chair. Upholstered seat and backrest. Steel sled base. Butaca apilable. Carcasa tapizada. Base de patín de varilla de acero.





Workspace
Espacio de trabajo

▼ BQ0609

Counter stool. Upholstered seat and backrest. Four-legged solid beech wood base.

Banqueta baja. Carcasa tapizada. Base de cuatro patas de madera maciza de haya.

Educational
Educacional

▼ BQ0599

Barstool. Upholstered seat and backrest. Steel sled base.

Banqueta. Carcasa tapizada. Base de patín de varilla de acero.

As a result of the search for distinctiveness and customization, Lineal grows in proportions with the Lineal Corporate. It is intended for work areas and public spaces that demand an upscale look and durability for increased usage.

Como resultado de la búsqueda de una mayor singularidad y especificidad, Lineal crece en proporciones y se especializa con Lineal Corporate. Está dirigida a ámbitos de trabajo y espacios públicos que demandan mayor representatividad y un uso continuado.

Lineal Corporate

by Lievore Altherr Molina





Workspace
Espacio de trabajo
◀ SI0780
 Chair. Upholstered seat and backrest. Central aluminum swivel base with five casters. Height adjustable.
 Silla. Carcasa tapizada. Base central de aluminio giratoria con cinco ruedas. Regulable en altura.

Workspace
Espacio de trabajo
▼ SI0553
 Chair. Upholstered seat and backrest. Cantilever base with steel oval plate cantilever base.
 Silla. Carcasa tapizada. Base cantilever de pletina ovalada de acero.

Workspace
Espacio de trabajo
▶ SO0779
 Armchair. Upholstered seat and backrest. Central aluminum swivel base with return system.
 Sillón. Carcasa tapizada. Base central de aluminio giratoria con sistema de retorno.

▶ SO0781
 Armchair. Upholstered seat and backrest. Central aluminum swivel base with five casters. Height adjustable.
 Sillón. Carcasa tapizada. Base central de aluminio giratoria con cinco ruedas. Regulable en altura.





Workspace
Espacio de trabajo
▲ SO0554

Armchair. Upholstered seat and backrest. Cantilever base with steel oval plate cantilever base.
Sillón. Carcasa tapizada. Base cantilever de pletina ovalada de acero.

◀ BU0783
Lounge chair. Upholstered seat and backrest. Four star central aluminum swivel base with return-system.
Butaca. Carcasa tapizada. Base central giratoria de aluminio de cuatro aspas con sistema de retorno.

Waiting area
Zona de espera
► BU0782
Lounge chair. Upholstered seat and backrest. Four star central aluminum swivel base with return-system.
Butaca. Carcasa tapizada. Base central giratoria de aluminio de cuatro aspas con sistema de retorno.



Impressive and resounding, Manfred is a selection of sofas intended for all types of applications such as workplace relaxation zones. Manfred conveys comfort and presents a unique perspective with respect to the classic language of great upholstered pieces.

Representativo y rotundo, Manfred es un programa de sofás combinables entre sí y adaptables a todo tipo de zonas de relax y espera en ámbitos de trabajo o contract. Manfred transmite confort y plantea una mirada singular con respecto al lenguaje clásico de las grandes piezas tapizadas.

Manfred

by Lievore Altherr Molina



Waiting area
Zona de espera

▼ SF2090

One seater upholstered sofa.
Sofá tapizado de una plaza.

Interact with our products
Interact with our products
Interact with our products

Descubre la tecnología de nuestra empresa
Descubre y aprende nuestra empresa
Descubre y aprende nuestra empresa

Navega i les operacions d'omolament
Navega y haz tus operaciones cómodamente
Navigate and transact business easily

Caixa C



Banca per info
Banca per info
Home Ba



◀ **SF2096**

Two seater upholstered sofa with solid oak wood arms.

Sofá tapizado de dos plazas con brazos de madera maciza de roble.

**Restaurant
Restaurante**

◀ **SF2091**

Two seater upholstered sofa.

Sofá tapizado de dos plazas.

**Waiting area
Zona de espera**

▼ **SF2092**

Three seater upholstered sofa.

Sofá tapizado de tres plazas.



A classic design that conveys serenity and grandeur. The Manila Collection which includes chairs, armchairs, lounges and stools, is recognized for its timelessness and comfort. Manila has adapted over time and is installation in numerous architectural projects.

Manila es un clásico que transmite serenidad y nobleza, una colección que abarca sillas, sillones, butacas y banquetas caracterizadas por su atemporalidad y comodidad. Manila se ha adaptado en el tiempo y forma parte de numerosos proyectos arquitectónicos.

Manila

by Lievore Altherr Molina





Conference room
Sala de reunión
▼ SO2017

Armchair. Upholstered seat and backrest. Low back version.
Sillón. Asiento y respaldo tapizado. Versión de respaldo bajo.





**Restaurant
Restaurante**

▲ SI2020

Chair. Upholstered seat and wicker backrest. Low back version.
Silla. Asiento tapizado y respaldo de rejilla. Versión de respaldo bajo.

**Waiting area
Zona de espera**

◀ BU2031

Lounge chair. Upholstered seat and wicker backrest.
Butaca. Asiento tapizado y respaldo de rejilla.

**Restaurant
Restaurante**

▶ SO2033

Stackable armchair. Upholstered seat and backrest. Low back version.
Sillón apilable. Asiento y respaldo. Versión de respaldo bajo.

236

Manila



Manila

237



**Residential
Hogar**

◀ **SO2017**

Armchair. Upholstered seat and backrest. Low back version.

Sillón. Asiento y respaldo tapizado. Versión de respaldo bajo.

▶ **SO2061**

Armchair. Upholstered seat and backrest. Corporate version.

Sillón. Asiento y respaldo tapizado. Versión Corporate.

Workspace

Espacio de trabajo

▼ **SO2061**



Moody represents the finest quality of wood combined with upholstery. Its discreet and essential lines give it extraordinary versatility to be used in all types of architectural spaces. Moody can be as subtle as it is sophisticated in both the chair and barstool version.

Moody es la representación de la esencia de la madera en combinación con el tapizado. Sus líneas discretas y básicas le confieren una extraordinaria versatilidad, por ello se integra en todo tipo de espacios arquitectónicos. Moody puede ser tan sutil como sofisticada tanto en sus versiones disponibles de silla o banqueta en dos alturas.

Moody

by Lievore Altherr Molina





◀ **SI1260**
Chair. Upholstered
seat and backrest.
Silla. Asiento y
respaldo tapizado.

Cafeteria
Cafeteria
◀ **BQ1261**
Barstool.
Upholstered
seat and
backrest.
Banqueta. Asiento
y respaldo tapizado.

Residential
Hogar
▼ **SI1260**



Next has a generous, organic presence, exploring the expressive possibilities of the thermopolymer in a clearly contemporary collection. Its characteristic shell is available in ten distinct colors, with padded seats, or fully upholstered in a wide range of fabrics. Next is as comfortable as it is versatile and functional. It integrates in all types of environments, private or professional, in a home office or in a public project. The different bases further enhancing its adaptability.

Next tiene una presencia generosa, orgánica, explora las posibilidades expresivas de los materiales tecnológicos en una colección claramente contemporánea. Su característica carcasa está disponible en diez colores distintos, con asientos plafonados, o completamente tapizada en una amplia gama de tejidos. Next es tan comfortable como versátil y funcional. Se integra en todo tipo de ambientes, privados o profesionales, en una oficina doméstica o en un proyecto público. Las distintas bases potencian todavía más su adaptabilidad.

Next

by Piergiorgio Cazzaniga





◀ **SO0499**
Thermopolymer shell
armchair with upholstered
seat and backrest. Central
thermopolymer base with
five casters.
Sillón con carcasa de
termopolímero. Asiento y
respaldo tapizado. Base central
giratoria de termopolímero de
cinco ruedas.

▼ **SO0498**
▼ **SO0495**
Thermopolymer shell armchair
with upholstered seat and
backrest. Steel sled base
Sillón con carcasa de
termopolímero. Asiento y
respaldo tapizado. Base patín.

Office
Oficina
▶ **SO0498**



► **SO0495**

Thermopolymer shell armchair with upholstered seat and backrest. Steel sled base
Sillón con carcasa de termopolímero. Asiento y respaldo tapizado. Base patín.

▼ **SO0497**

Thermopolymer shell armchair with upholstered seat and backrest. Four-legged solid wood base.
Sillón con carcasa de termopolímero. Asiento y respaldo tapizado. Base cuatro pies de madera

▼ **SO0496**

Thermopolymer shell armchair with upholstered seat and backrest. Central wood swivel base
Sillón con carcasa de termopolímero. Asiento y respaldo tapizado. Base central giratoria de madera.

Residential
Hogar

► **SO0496**



Born from the woodworking process, Nub is an evocation of craftsmanship and a challenge for innovation. Ornamental and decorative, Nub breaks with all conventions and poses as an unexpected collage of various elements of the repertoire of chairs.

A partir de un elaborado trabajo de ebanistería, Nub es una evocación del trabajo artesano y una invitación al atrevimiento. Ornamental y decorativa, Nub rompe convenciones y se presenta como un collage inesperado de distintos elementos del repertorio de sillas.

Nub

by Patricia Urquiola



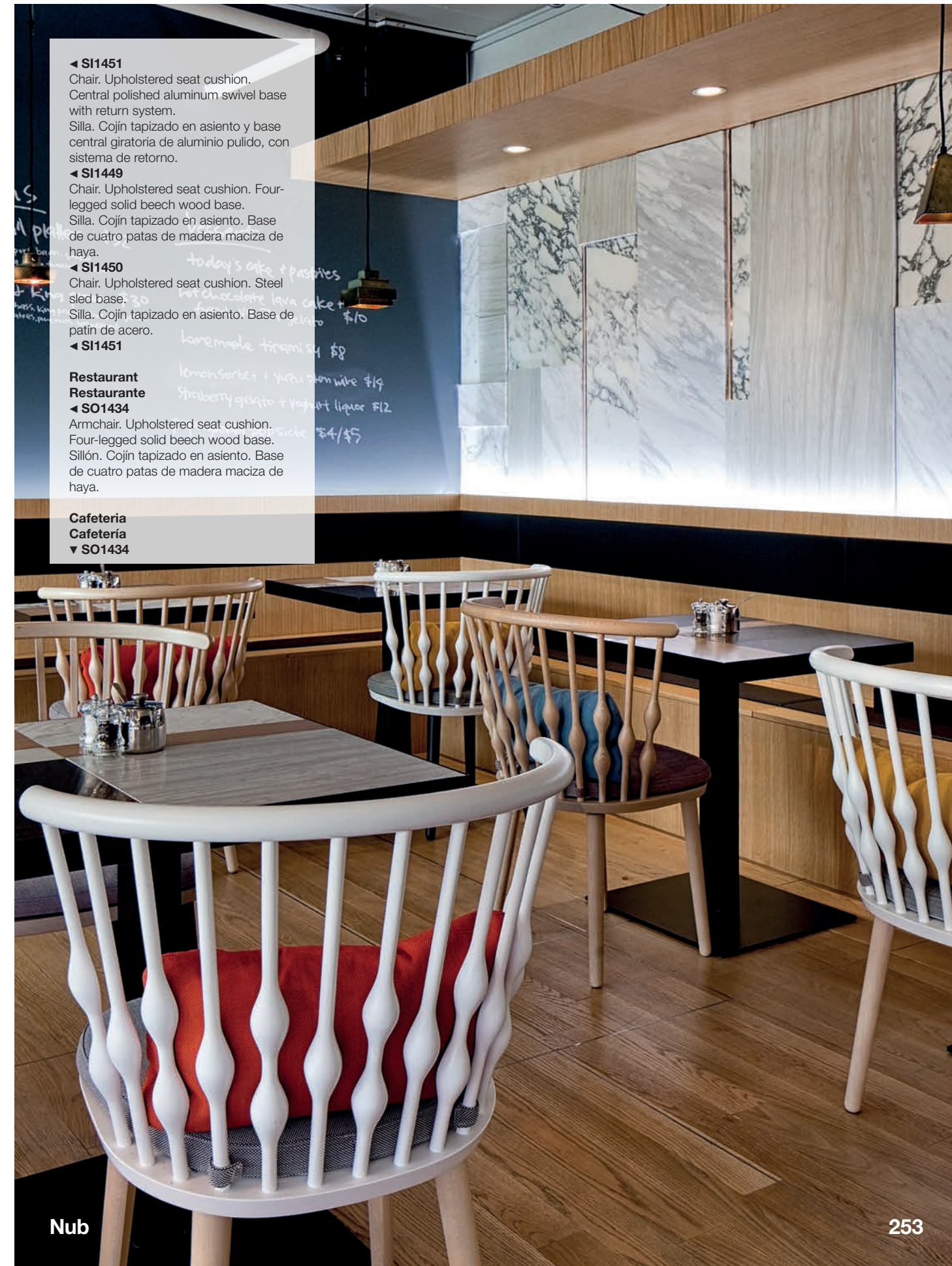

◀ **SI1451**
 Chair. Upholstered seat cushion.
 Central polished aluminum swivel base
 with return system.
 Silla. Cojín tapizado en asiento y base
 central giratoria de aluminio pulido, con
 sistema de retorno.

◀ **SI1449**
 Chair. Upholstered seat cushion. Four-
 legged solid beech wood base.
 Silla. Cojín tapizado en asiento. Base
 de cuatro patas de madera maciza de
 haya.

◀ **SI1450**
 Chair. Upholstered seat cushion. Steel
 sled base.
 Silla. Cojín tapizado en asiento. Base de
 patín de acero.

◀ **SI1451**
Restaurant
Restaurante
 ◀ **SO1434**
 Armchair. Upholstered seat cushion.
 Four-legged solid beech wood base.
 Sillón. Cojín tapizado en asiento. Base
 de cuatro patas de madera maciza de
 haya.

Cafeteria
Cafetería
 ▼ **SO1434**





◀ **SI1449**
Chair. Upholstered seat cushion. Four-legged solid beech wood base.
Silla. Cojín tapizado en asiento. Base de cuatro patas de madera maciza de haya.

**Restaurant
Restaurante**

▼ **SI1451**
Chair. Upholstered seat cushion. Central polished aluminum swivel base with return system.
Silla. Cojín tapizado en asiento y base central giratoria de aluminio pulido, con sistema de retorno.

**Restaurante
Restaurant**

► **SO1435**
Armchair. Upholstered seat cushion. Steel sled base.
Sillón. Cojín tapizado en asiento. Base de patín de acero.



Cafeteria
Cafetería
▼ **BC1441**

Bench. Upholstered seat cushion.
Four-legged solid beech wood
base.

Bancada. Cojín tapizado en
asiento. Base de cuatro patas de
madera maciza de haya.

▼ **SO1434**

Armchair. Upholstered seat
cushion. Four-legged solid beech
wood base.

Sillón. Cojín tapizado en
asiento. Base de cuatro patas de
madera maciza de haya.





◀ **BU1445**

Lounge chair. Upholstered seat cushion. Central aluminum swivel base.

Butaca. Cojín tapizado en asiento. Base central giratoria de aluminio con sistema de retorno.

◀ **BU1445**

◀ **BC1441**

Bench. Upholstered seat cushion. Four-legged solid beech wood base.

Bancada. Cojín tapizado en asiento. Base de cuatro patas de madera maciza de haya.

Cafeteria

Cafetería

▼ **BU1437**

Lounge chair. Upholstered seat cushion. Four-legged solid beech wood base.

Butaca. Cojín tapizado en asiento. Base de cuatro patas de madera maciza de haya.



► **SO1454**

Armchair. Steel rod and solid beech wood rocker base. Removable upholstered seat cushion.

Sillón. Base de balancín de varilla de acero y madera maciza de haya. Cojín tapizado en asiento.

▼ **BQ1452**

Barstool. Four-legged solid beech wood base. Banqueta. Base de 4 patas de madera maciza de haya.

▼ **BQ1453**

Counter stool. Four-legged solid beech wood base. Banqueta. Base de 4 patas de madera maciza de haya.

Waiting area

Zona de espera

► **BU1455**

Lounge chair with solid beech seat and back, removable upholstered seat cushion and steel rod and solid beech rocker base.

Butaca con asiento y respaldo de madera maciza de haya, cojín tapizado en asiento y base de balancín de varilla de acero y madera maciza de haya.



Enveloping, suggestive, warm and at the same time technological; Nuez Chair is born from the idea of creating a modulating seat as if it were a sheet of paper. Nuez's shell –made from injected thermopolymer– is expressed as a flexible surface that embraces the body when seated and whose shape presents the same folders in the corners as a folded sheet of paper, conveying softness and materiality.

Envolvente, sugestiva, cálida y a la vez tecnológica; Nuez Chair nace de la idea de crear un asiento modulándolo como si fuera una hoja de papel. La carcasa de Nuez – realizada a partir de termopolímero inyectado – se expresa como una superficie flexible que abraza al sentarse y cuya forma presenta los mismos pliegues en las esquinas que una gran hoja de papel cerrada, transmitiendo suavidad y materialidad.

Nuez

by Patricia Urquiola



► **SO2774**

Armchair with thermopolymer seat and backrest. Padded seat and backrest. Central wood swivel base.

Sillón con carcasa de termopolímero. Asiento y respaldo plafonado. Base central giratoria de madera.

Residential

Hogar

▼ **SO2771**

Armchair with thermopolymer seat and backrest. Seat and backrest fixed cushion. Steel cantilever base.

Sillón con carcasa de termopolímero. Cojín fijo de asiento y respaldo. Base cantiléver de acero.

Restaurant

Restaurante

► **SO2770**

Armchair with thermopolymer seat and backrest. Seat and backrest fixed cushion. Four-legged solid ash wood base.

Sillón con carcasa de termopolímero. Cojín fijo de asiento y respaldo. Base de cuatro patas de madera maciza de fresno.



**Residential
Hogar**

▼ SO2771

Armchair with thermopolymer seat and backrest. Seat and backrest fixed cushion. Steel cantilever base.

Sillón con carcasa de termopolímero. Cojín fijo de asiento y respaldo. Base cantiléver de acero.



Workspace
Zona de trabajo
▼ SO2773

Armchair with thermopolymer seat and backrest. Seat fixed cushion. Height adjustable central swivel base with five casters and self-return.
Sillón con carcasa de termopolímero. Cojín fijo de asiento. Base de cinco ruedas regulable en altura en acabado negro.



Home office

▼ **SO2783**

Armchair with thermopolymer seat and backrest and steel sled base.

Sillón con carcasa de termopolímero y base de patín de acero.



Home office

▼ **SO2783**



► SI2784

Chair with thermopolymer seat and backrest available in several colors and four legs solid ash wood base. Optional upholstered seat pad or shell pad.
Silla con carcasa de termopolímero disponible en varios colores y base de cuatro patas de madera maciza de fresno. Opción de asiento plafonado o asiento y respaldo plafonados.

▼ SI2741

Chair with thermopolymer seat and backrest available in several colors and height adjustable thermopolymer central swivel base with 5 casters. Optional upholstered seat pad or shell pad.
Silla con carcasa de termopolímero disponible en varios colores y base de central giratoria de termopolímero con 5 ruedas regulable en altura. Opción de asiento plafonado o asiento y respaldo plafonados.

▼ SI2786

Chair with thermopolymer seat and backrest available in several colors and aluminum swivel 4-star base with self-return. Optional upholstered seat pad or shell pad.
Silla con carcasa de termopolímero disponible en varios colores y base central giratoria de aluminio de 4 aspas con sistema de retorno. Opción de asiento plafonado o asiento y respaldo plafonados.

▼ SI2785

Chair with thermopolymer seat and backrest available in several colors and steel oval cantilever base. Optional upholstered seat pad or shell pad.
Silla con carcasa de termopolímero disponible en varios colores y base cantiléver de pletina ovalada de acero. Opción de asiento plafonado o asiento y respaldo plafonados.



► SI2789

Chair with thermopolymer seat and backrest available in several colors and four star solid ash wood central swivel base with self-return. Optional upholstered seat pad or shell pad.
Silla con carcasa de termopolímero disponible en varios colores y base central giratoria de 4 aspas de madera maciza de fresno con sistema de retorno. Opción de asiento plafonado o asiento y respaldo plafonados.

► **BQ2764**

Barstool with thermopolymer shell and solid ash wood central swivel base and self-return system. Option of padded seat or padded seat and backrest. Banqueta con carcasa de termopolímero y base central giratoria de 4 aspas de madera maciza de fresno con sistema de retorno. Opción de asiento plafonado o asiento y respaldo plafonado

▼ **BQ2779**

Barstool with wood central swivel base. Option of padded seat or padded seat and backrest. Banqueta con base central giratoria de madera. Opción de asiento o asiento y respaldo plafonado.

▼ **BQ2775**

Barstool with 4-legged solid ash wood base. Option of padded seat or padded seat and backrest. Banqueta con carcasa de termopolímero y base de 4 patas de madera maciza de fresno. Opción de asiento o asiento y respaldo plafonado.



Home office

▼ **BQ2782**

Counter stool with steel sled base. Option of padded seat or padded seat and backrest. Banqueta baja con carcasa de Termopolímero y base de patín de acero. Opción de asiento o asiento y respaldo plafonado.



The Pillow is a synonym for comfort. Available in various versions of chair, armchair and lounge chair. Pillow always maintains defined and harmonious proportions, and good balance between its resilient frame and the warmth of its upholstery. It adapts to difference types of public and residential projects and spaces.

Pillow es sinónimo de comodidad. Disponible en distintas medidas de silla, sillón y butaca, Pillow mantiene siempre unas proporciones contenidas y armónicas, y un buen equilibrio entre la resistencia de su estructura de madera maciza y la calidez del tapizado.

Pillow

by Lievore Altherr Molina



Workspace
Espacio de trabajo
▼ **SO1541**
Armchair. Upholstered
arms, seat and back.
Sillón. Asiento, brazos
y respaldo tapizado.





Workspace
Espacio de trabajo

◀ **SO1541**

Armchair. Upholstered arms, seat and back.
Sillón. Asiento, brazos y respaldo tapizado.

▶ **SI1540**

Chair. Upholstered seat and back.
Silla. Asiento y respaldo tapizado.

▼ **SI1540**

▼ **SO1541**



New communal spaces demand sofas, benches and lounge chairs that are comfortable, adaptable and capable of reconfiguration. The Raglan answers to these prerequisites by providing a lightweight and resilient design available in one-, two- and three-seater. Its perimeter edging provides uniqueness and character.

Los nuevos entornos colectivos reclaman sofás, bancadas y butacas (se ofrece en 1, 2 y 3 plazas) como Raglan, confortables y adaptables, capaces de configurar áreas de encuentro y descanso. Raglan es ligero, resistente y muy versátil, su ribete perimetral lo singulariza y le aporta carácter.

Raglan

by Piergiorgio Cazzaniga



Waiting area
Zona de espera

▼ **SF2073**

Three-seater corner sofa with upholstered seat and back. Four-legged aluminum base. Right side.
Sofá rinconero de tres plazas con asiento y respaldo tapizado. Base de cuatro patas de aluminio. Lado derecho.

▼ **SF2067**

Three-seater sofa with upholstered seat and back. Four-legged aluminum.
Sofá de tres plazas con asiento y respaldo tapizado. Base de cuatro patas de aluminio.

Waiting area
Zona de espera

▼ **SF2072**

Three-seater corner sofa with upholstered seat and back. Four-legged aluminum base. Left side.
Sofá rinconero de tres plazas con asiento y respaldo tapizado. Base de cuatro patas de aluminio. Lado izquierdo.

▼ **SF2067**

Three-seater sofa with upholstered seat and back. Four-legged aluminum base.
Sofá de tres plazas con asiento y respaldo tapizado. Base de cuatro patas de aluminio.





Waiting area

Zona de espera

◀ **SF2066**

Upholstered two-seater sofa.
Sofá de dos plazas tapizado.

◀ **ME8970 / ME8626**

◀ **SF2067**

Upholstered three-seater sofa.
Sofá de tres plazas tapizado.

Waiting area

Zona de espera

▼ **BU2065**

Upholstered lounge chair.
Butaca tapizada.



Waiting area
Zona de espera
► SF2067
Upholstered three-seater sofa.
Sofá de tres plazas tapizado.

Residential
Hogar
▼ BU2065
Upholstered lounge chair.
Butaca tapizada.
▼ SF2066
Upholstered two-seater sofa.
Sofá de dos plazas tapizado.

Waiting area
Zona de espera
► SF2067
► SF2066
► ME8622



Raglan

Raglan

289

▼ **BC2074**

One-seater bench with four-legged aluminum injected.
Bancada de una plaza con asiento tapizado y base de cuatro patas de inyección de aluminio.

▼ **BC2076**

Three-seater bench with four-legged aluminum injected base.
Bancada de tres plazas con asiento tapizado y base de cuatro patas de inyección de aluminio.

▼ **BC2077**

Two-seater bench with four-legged aluminum injected.
Bancada de dos plazas con asiento tapizado y base de cuatro patas de inyección de aluminio.

Waiting area
Zona de espera

▼ **BC2076**



Waiting area

Zona de espera

▼ **BC2076**

Three-seater bench with four-legged aluminum injected.
Bancada de tres plazas con asiento tapizado y base de cuatro patas de inyección de aluminio.



▼ **SF2126**

Three-seater corner sofa. Left side.
Sofá rinconero de tres plazas. Lado izquierdo.

Waiting area

Sala de espera

► **SF2126**

Three-seater corner sofa. Left side.
Sofá rinconero de tres plazas. Lado izquierdo.

► **SF2127**

Three-seater corner sofa. Right side.
Sofá rinconero de tres plazas. Lado derecho.

► **SF2126**

Three-seater corner sofa. Left side.
Sofá rinconero de tres plazas. Lado izquierdo.

► **SF2127**

Three-seater corner sofa. Right side.
Sofá rinconero de tres plazas. Lado derecho.



292

Raglan



Raglan

293

Grand Raglan is a collection of sofas and lounge chairs designed to be integrated in large waiting spaces, in lobbies where sophistication is demanded. Its geometric designs permits the unification of the place where it is located, creating volumes and sets of compositions that fill the space in different group configurations.

Grand Raglan es una colección de butacas y sofás diseñada para integrarse en grandes espacios de espera, en vestíbulos donde se exige sofisticación. Sus diseños geométricos permiten la unificación del lugar donde se encuentra, creando volúmenes y conjuntos de composiciones que llenan el espacio en diferentes configuraciones de grupo.

Grand Raglan

by Piergiorgio Cazzaniga



**Waiting area
Zona de espera**

▼ BU2114

Upholstered lounge chair with steel plinth base finished in black. Black piping.
Butaca tapizada y base de zócalo de acero negro. Ribete negro.

▼ SF2116

Upholstered Three-seater sofa and steel plinth base finished in black. Black piping.
Sofá de tres plazas tapizado y base de zócalo de acero negro. Ribete negro.

**Waiting area
Zona de espera**

▼ SF2115

Upholstered two-seater sofa and steel plinth base. Black piping.

Sofá de dos plazas tapizado y base de zócalo de acero negro. Ribete negro.

▼ SF2116

Upholstered Three-seater sofa and steel plinth base. Black piping.

Sofá de tres plazas tapizado y base de zócalo de acero. Ribete negro.

► SF2116

► SF2115



◀ **BU2114**

Upholstered lounge chair with steel plinth base. Black piping.
Butaca tapizada y base de zócalo de acero. Ribete negro.

▼ **BU2114**

Upholstered three-seater sofa and steel plinth base. Black piping.
Sofá de tres plazas tapizado y base de zócalo de acero. Ribete negro.

▼ **SF2115**

Upholstered two-seater sofa and steel plinth base. Black piping.
Sofá de dos plazas tapizado y base de zócalo de acero. Ribete negro.

▶ **SF2116**



This collection of sofas undergoes a transformation that goes beyond the formal and extends its functionality. Rap is more than an aesthetic concept, it offers functional complements, such as fixed or rotating tables integrated into its structure. The initial concept, an essential sofa with a corporate character, has been transformed thanks to a wooden continuum on the back and sides.

Esta colección de sofás es una propuesta que va más allá de lo formal y apuesta claramente por la funcionalidad. Rap es algo más que un concepto estético, ofrece complementos funcionales, como mesas auxiliares fijas o móviles integradas en su estructura. El concepto inicial, un sofá esencial con un carácter corporativo, se ha enriquecido gracias a un continuo de madera en la trasera y los laterales.

Rap



• by PearsonLloyd

▼ SF1137

Three seater upholstered sofa and wooden back and sides. Optional auxiliary table.

Sofá de tres plazas tapizado con respaldo trasero y laterales de madera. Opción de mesa auxiliar.

▼ BU1135

Upholstered lounge chair and wooden back and sides. Optional auxiliary table.

Butaca tapizada con respaldo trasero y laterales de madera. Opción de mesa auxiliar.



▼ BU1135

Upholstered lounge chair and wooden back and sides.
Butaca tapizada con respaldo trasero y laterales de madera.



Radical and graphic, made entirely with solid oak wood, RDL is constructed entirely from solid oak and is the paradigm of a highly refined chair. Although it may appear extreme in appearance, the truth is that RDL conveys the serenity and calmness of timeless designs.

Radical y gráfica, completamente realizada en madera maciza de roble, RDL es el arquetipo del concepto universal de silla depurado al máximo. Aunque en apariencia pueda parecer extrema, lo cierto es que RDL transmite la serenidad y la tranquilidad de los diseños atemporales.

RDL

by Lievore Altherr Molina



► **SO7292**

Armchair. Oak board seat and backrest.
Sillón. Asiento y respaldo de tablero de roble.

▼ **BQ7297**

Backless barstool with oak board seat and solid oak wood frame.

Banqueta sin respaldo con asiento de tablero de roble y estructura de madera maciza de roble.

▼ **BQ7297**

Barstool with oak board seat and solid oak wood frame.

Banqueta alta con asiento de tablero de roble y estructura de madera maciza de roble.

Residential

Hogar

► **SI7291**

Chair. Oak board seat and backrest.

Silla. Asiento y respaldo de tablero de roble.



310

RDL



RDL

311

Trienal
Waiting area
Zona de espera
▼ BC7004

Three seater bench with
oak board seat and
backrest
Banco de tres plazas.
Asiento y respaldo de
tablero de roble.

QUANTUM



Ronda is an iconic chair that has best expressed our constant quest for technical and aesthetic innovation, versatility and quality. It was developed in a wide range of options that make it suitable for all types of projects and aesthetic proposals.

Ronda es un asiento icónico, uno de los que mejor han sabido expresar nuestra búsqueda constante de innovaciones técnicas y estéticas, de versatilidad y calidad. Se ha desarrollado en una extensa gama de opciones, idóneas para todo tipo de proyectos y propuestas estéticas.

Ronda

by Lievore Altherr Molina



► **SO0460**

Swivel central base with solid ash wood legs. Oak board seat and back.
Base central giratoria de cuatro aspas de madera maciza de fresno. Carcasa de tablero de roble.

Conference room

Sala de reunión

▼ **SO0460**

Restaurant

Restaurante

► **SO0459**

Base with four legs in oak board. Oak board seat and back.

Base de cuatro patas de tablero de roble. Carcasa de tablero de roble.





▲ **SO0453**

Armchair with thermopolymer seat and upholstered shell pad. Height adjustable thermopolymer central swivel base with 5 casters. Sillón con carcasa de termopolímero con carcasa plafonada. Base de central giratoria de termopolímero con 5 ruedas regulable en altura.

▲ **SO0481**

Armchair. Four star central thermopolymer swivel base with return system. Upholstered seat and back. Sillón. Base central giratoria de aluminio de cuatro aspas con sistema de retorno. Carcasa tapizada.

► **BQ0476**

Barstool. Four-legged steel swivel base with polished chrome finish. Upholstered seat and back. Banqueta. Base giratoria de cuatro patas de acero y acabado cromo brillo.

Conference room

Sala de reunión

► **SO0465**



In Sail, Sail Wood and Sail Leather the manufacturing technology reaches its highest quality to achieve a lightweight and solid chair that is both comfortable and functional. Sail arises from the desire to create a paradigmatic chair, a perfect combination of versatility, strength and elegance from a comprehensive study of the materials.

En Sail, Sail Wood y Sail Leather la tecnología alcanza su máxima expresión para obtener una silla muy ligera y sólida, tan cómoda como esencial. Sail nace de la voluntad de crear una silla paradigmática, una suma perfecta de polivalencia, fuerza y elegancia a partir de un estudio exhaustivo del material.

Sail

by Piergiorgio and Michele Cazzaniga



Workspace
Espacio de trabajo
▼ SI1245
Stackable chair in
thermopolymer. Suitable
for
outdoor use.
Silla apilable de
termopolímero. Válido
para uso en exterior.

► SI1245

Cafeteria
Cafetería
► SI1245





◀ **SI1248**
Stackable chair with oak board.
Silla apilable de tablero de roble.

Cafeteria
Cafetería
▼ **SI1248**

Cafeteria
Cafetería
▶ **SI1245**
Stackable chair in thermopolymer.
Suitable for outdoor use.
Silla apilable de termopolímero.
Válido para uso en exterior.



324

Sail



Sail

325

▼ **SI1246**

Fully upholstered chair
in cuero leather.
Silla tapizada en cuero.

Residential
Hogar
► **SI1246**



Serena has undergone an extensive redesign without losing its essence and original characteristics: elegance, unique design, ease and contemporary aesthetics. This collection now features optional upholstered finish that increases its comfort and applicability in all types of interior spaces.

Serena ha experimentado un profundo rediseño sin perder su esencia y sus características originales: elegancia, diseño singular, naturalidad y estética contemporánea. Esta colección incorpora la opción de acabado tapizado que incrementa su confort y la representatividad en todo tipo de ambientes de interior.

Serena

by Lievore Altherr Molina



**Restaurant
Restaurante**

▼ SO1346

Armchair. Upholstered seat and back and solid oak wood frame.
Sillón. Asiento y respaldo tapizado. Estructura de madera maciza de roble.





◀ **SI1344**
Chair. Upholstered seat and back and solid oak wood frame.
Silla. Asiento y respaldo tapizado. Estructura de madera maciza de roble.

**Educational
Educativo**
▼ **BU1348**

Low back lounge chair.
Upholstered seat and back and solid oak wood frame.
Butaca de respaldo bajo. Asiento y respaldo tapizado. Estructura de madera maciza de roble.

**Waiting area
Zona de espera**
▶ **BU1350**

Low back lounge chair with arms.
Upholstered seat and back and solid oak wood frame.
Butaca de respaldo bajo con brazos. Asiento y respaldo tapizado. Estructura de madera maciza de roble.



In addition to being comfortable and balanced, Siesta is a modular sofa that is extremely versatile, resilient and easy to maintain. Its great comfort, beautiful proportions and exceptional functionality make it suitable for a variety of configurations that adapt to all needs and spaces.

Además de cómodo y equilibrado, Siesta es un sofá modular extraordinariamente versátil, resistente y fácil de mantener. Su gran confort, bellas proporciones, y gran funcionalidad lo adecuan para las más variadas composiciones adaptadas a cualquier requerimiento y espacio.

Siesta

by Lievore Altherr Molina



Waiting area
Zona de espera

▼ **SF3006**

One seater upholstered corner sofa (right side).
Sofá tapizado rinconero de una plaza (lado derecho).

▼ **3x SF3005**

One seater upholstered sofa.
Sofá tapizado de una plaza.

▼ **SF3007**

One seater upholstered corner sofa (left side).
Sofá tapizado rinconero de una plaza (lado izquierdo).

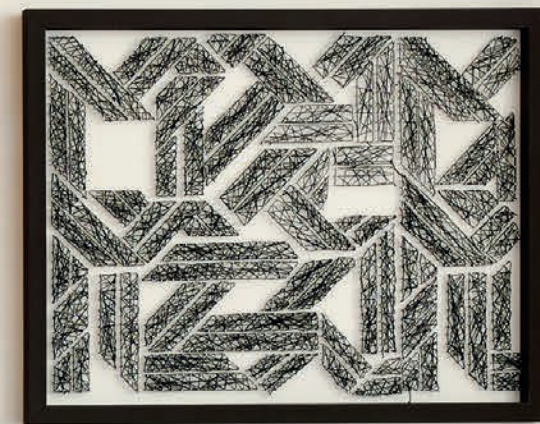
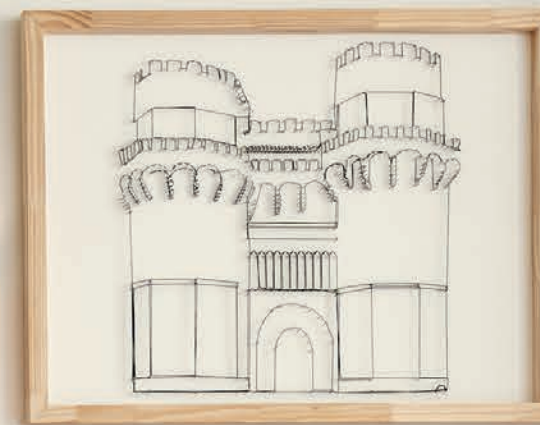
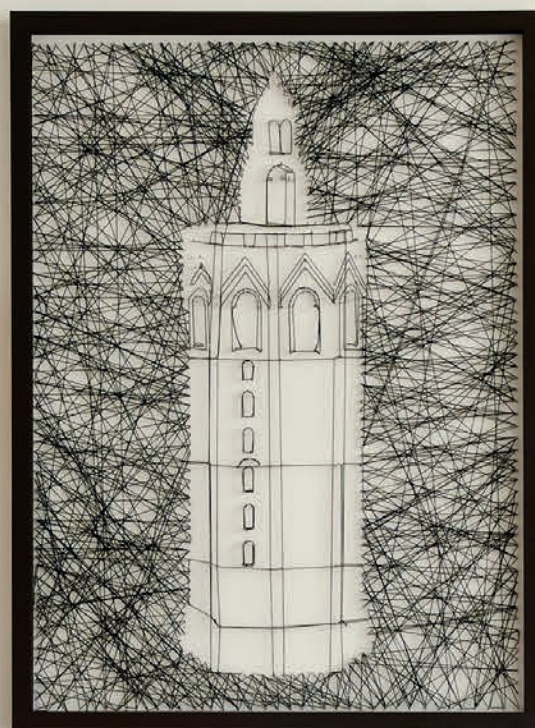
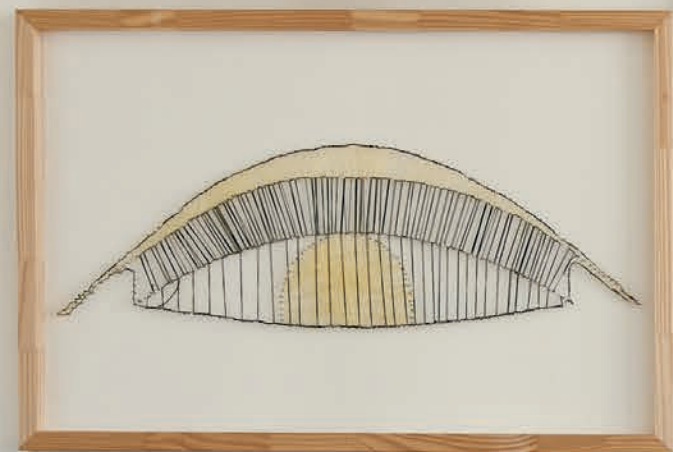



**Residencial
Hogar**

- ▲ **SF3006**
One seater upholstered corner sofa (right side).
Sofá tapizado rinconero de una plaza (lado derecho).
- ▲ **SF3005**
One seater upholstered sofa.
Sofá tapizado de una plaza.
- ▲ **SF3007**
One seater upholstered corner sofa (left side).
Sofá tapizado rinconero de una plaza (lado izquierdo).

- ▶ **SF3006**
- ▶ 3x **SF3005**
- ▶ **SF3007**
- ▶ **SF3005**
- ▶ **RS3009**
Upholstered ottoman.
Reposapiés tapizado.

- ▶ **SF3005**
- ▶ **RS3009**



Sit is a basic idea developed with many possibilities in both materiality and use such as gathering spaces and other contract applications. Sit in all its versions adapts without losing any lightness or personality. It features a wide range of accessories to create rows or with writing surfaces.

Sit es una idea esencial desarrollada en todas sus posibilidades, tanto materiales como de uso, dedicada a instalaciones, colectividades y espacios de contract. En sus distintas versiones, Sit cuenta con una amplia gama de accesorios para formar filas o habilitar sistemas de escritura.

Sit

by Lievore Altherr Molina



Workspace
Espacio de trabajo

▼ SI1200

Stackable chair. Thermopolymer
seat and backrest. 4-legged
tubular steel base.
Silla apilable. Asiento y respaldo de
termopolímero. Base de 4 patas
de tubo de acero.

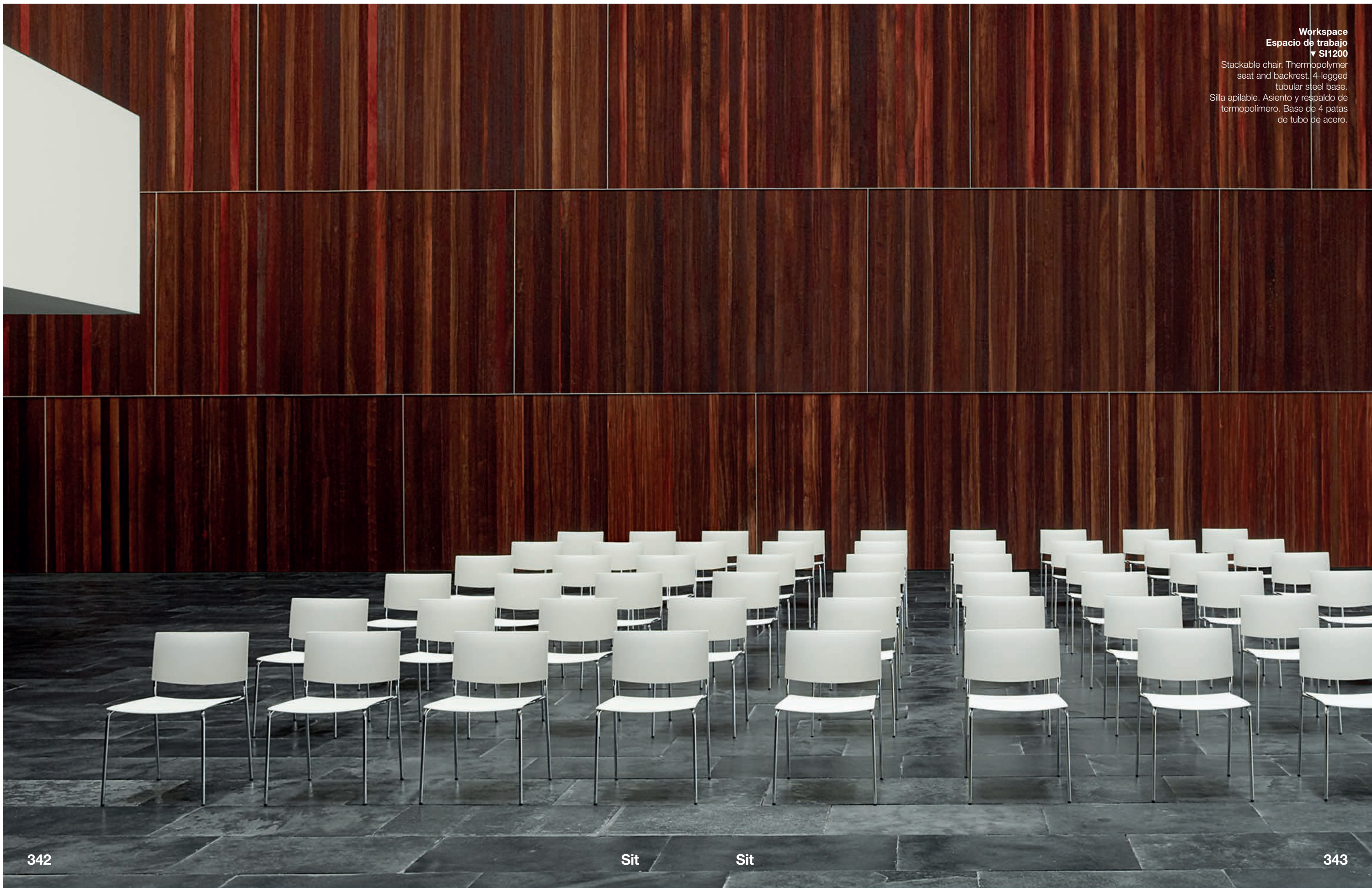

Workspace

Espacio de trabajo

► **SI1200 + DR0802**

Chair. Thermopolymer seat and backrest. Four-legged tubular steel base. Right desk accessory with panic latch rotation.
Silla. Asiento y respaldo de termopolímero. Base de cuatro patas de tubo de acero. Pala de escritura derecha con rotación antipánico.

Conference room

Sala de reunión

▼ **SI1201**

Stackable chair. Thermopolymer seat and backrest. Steel sled base.
Silla apilable. Asiento y respaldo de termopolímero. Base de patín de varilla de acero.

Cafeteria

Cafetería

► **BQ1209**

Stackable barstool. Oak board seat and backrest.
Banqueta apilable. Asiento y respaldo de tablero de roble.

► **BQ1204**

Stackable counter stool. Thermopolymer seat and backrest.
Banqueta baja apilable. Asiento y respaldo de termopolímero.

► 2x **BQ1203**

Stackable barstool. Thermopolymer seat and backrest.
Banqueta alta apilable. Asiento y respaldo de termopolímero.





**Educational
Educatonal**

◀ **SI1200**

Stackable chair. Thermopolymer seat and backrest. Four-legged steel base.
Silla apilable. Asiento y respaldo de termopolímero. Base de cuatro patas de acero.

◀ **SI1201**

Stackable chair. Thermopolymer seat and backrest. Steel sled base.
Silla apilable. Asiento y respaldo de termopolímero. Base de patín de acero.

**Waiting area
Zona de espera**

◀ **SI1200**

**Educational
Educatonal**

▼ **SI1200**





Outdoor
◀ SI1200

Stackable chair. Thermopolymer seat and backrest. Four-legged tubular EPL-5 steel base.
Silla apilable. Asiento y respaldo de termopolímero. Base de cuatro patas de tubo de acero EPL-5.

Restaurant
Restaurante

▼ SI1207

Stackable chair with oak board seat and backrest. Steel sled base.
Silla apilable. Asiento y respaldo de tablero de roble. Base de patín de varilla de acero.

Smart combines the natural characteristics of solid beech wood with fine ergonomics resulting in lightness, stackability and structural durability. It's a perfect chair both for public and private spaces and now with a woven seat that makes it even more comfortable.

Smart combina la naturalidad de la madera maciza de haya con una cuidada ergonomía para lograr ligereza, apilabilidad y resistencia estructural. Es una silla perfecta tanto para espacios públicos como privados.

Smart

by Estudio Andreu



► SI0610
Oak board seat.
Asiento de tablero de roble.
► SI0610

Restaurant
Restaurante
▼ SI0610

Cafeteria
Cafetería
► SI0610

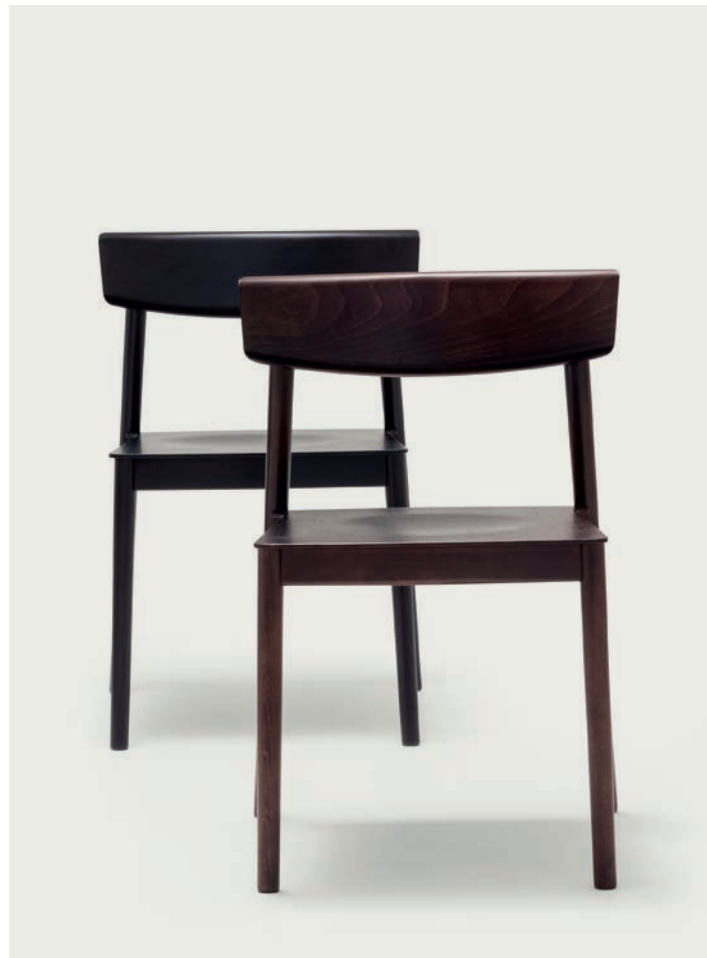

352

Smart



Smart

353



354

Smart

Workspace
Espacio de trabajo

◀ **SI0612**

Webbing seat.
Asiento cinchado.

Cafeteria
Cafetería

▶ **SI0611**

Upholstered seat.
Asiento tapizado.

▼ **SI0610**

Oak board seat.
Asiento de tablero de roble.

▼ **SI0611**



Smart



355

► BQ0637

Barstool with frame and back made of solid beech wood and oak board seat.
Banqueta alta con estructura y respaldo en madera maciza de haya. Asiento de tablero de roble.

▼ BQ0651

Counter stool with frame and back made of solid beech wood. Oak board seat.
Banqueta baja con estructura y respaldo en madera maciza de haya y asiento de tablero de roble.

▼ BQ0637

Restaurant
Restaurante
► BQ0637



356

Smart



Smart

357

Japanese and Scandinavian elements are brought together to create the Smile Collection. The design proves lightness can be dynamic. The strength is obtained from the precise form and fluid structure, locked in a manner that makes this chair very resistant and durable.

Reúne de una manera natural rasgos japoneses y escandinavos. Smile demuestra cómo lo ligero puede ser dinámico; la fuerza se logra a partir del gesto preciso y fluido de su estructura, trabada de tal manera que convierten a esta silla en una pieza resistente y de gran durabilidad.

Smile

by Lievore Altherr Molina





**Residential
Hogar**

▲ **SO0336**

Armchair. Upholstered seat and oak board backrest.
Sillón. Asiento tapizado y respaldo de tablero de roble.

◀ **SO0335**

Armchair. Oak board seat and backrest.
Sillón. Asiento y respaldo de tablero de roble.

**Workspace
Espacio de trabajo**

▶ **SO0335**

360

Smile



Smile

361



Cafeteria

Cafeteria

◀ **SI0325**

Chair. Oak board seat and backrest.

Silla. Asiento y respaldo de tablero de roble.

◀ **BQ0337**

Barstool. Oak board seat and backrest.

Banqueta. Asiento y respaldo de tablero de roble.

▶ **SI0326**

Chair. Upholstered seat and oak board backrest.

Silla. Asiento tapizado y respaldo de tablero de roble.

Restaurant

Restaurante

▼ **SI0324**

Chair. Upholstered seat and spindle backrest.

Silla. Asiento tapizado y respaldo de varillas.

▼ **SO0334**

Armchair. Upholstered seat and spindle backrest.

Sillón. Asiento tapizado y respaldo de varillas.





**Restaurant
Restaurante**

◀ SI0323

Chair. Oak board seat and spindle backrest.
Silla. Asiento tablero de roble y respaldo de varillas.

**Residential
Hogar**

▲ SI0323

**Residential
Hogar**

▶ SI0323



► BQ0329

Backless barstool with oak board seat.
Banqueta sin respaldo.
Asiento de tablero de roble.

Cafeteria

Cafetería

▼ BQ0337

Barstool. Oak board seat and backrest.
Banqueta. Asiento y respaldo de tablero de roble.

Cafeteria

Cafetería

► BQ0327

Barstool. Oak board seat and spindle backrest.
Banqueta. Asiento tablero de roble y respaldo de varillas.



This family of armchairs, lounge chairs and stools are defined by the embracing shape of the backrest and for its balanced proportions. Tauro is made with injected polyurethane, a technique that guarantees great comfort and resistance for areas of high usage.

Esta familia de sillones, butacas y banquetas se define por el gesto envolvente de su respaldo y por sus proporciones equilibradas. Tauro está realizada a partir de poliuretano inyectado, una técnica que garantiza altas prestaciones de confort y resistencia.

Tauro

by Lievore Altherr Molina



**Workspace
Espacio de trabajo**

▼ SO4205

Upholstered armchair. Four-legged solid beech wood base.

Sillón tapizado. Base de cuatro patas de madera maciza de haya.

**Waiting area
Zona de espera**

► BU4206

Upholstered lounge chair. Four-legged solid beech wood base.

Butaca tapizada. Base de cuatro patas de madera maciza de haya.



370

Tauro



Tauro

371



Workspace
Espacio de trabajo
◀ SO4200
Armchair. Upholstered seat and backrest.
Sillón. Asiento y respaldo tapizado.

◀ SO4200

Restaurant
Restaurante

◀ SO4200

Conference room
Sala de reunión
▼ SO4200





374

Tauro

**Waiting area
Zona de espera**

◀ BU4201

Lounge chair. Upholstered seat and backrest.
Butaca. Asiento y respaldo tapizado.

▼ BQ4202

Barstool. Upholstered seat and backrest.
Banqueta. Asiento y respaldo tapizado.



Tauro

375

The design stands out for the durability and solidity that the solid oak wood provides and the exquisite weaving. A subtle combination of traditional and modernity styling, the Valeria always expresses warmth and serenity.

Destaca por la resistencia y la solidez que le proporciona la madera maciza de roble y por el exquisito trabajo de cinchado, una sutil combinación entre tradición y modernidad. Sus múltiples versiones transmiten siempre calidez y serenidad.

Valeria

by Estudio Andreu



► **SO7508**

Armchair. Upholstered seat and webbing backrest.
Sillón. Asiento tapizado y respaldo cinchado.

Cafeteria

Cafetería

▼ **SI7505**

Chair. Webbing seat and backrest.
Silla. Asiento y respaldo cinchado.

Residencial

Hogar

► **SI7505**

Chair. Webbing seat and backrest.
Silla. Asiento y respaldo cinchado.



**Valeria Comfort
Restaurant
Restaurante**

▼ **SO7522**
Armchair. Upholstered seat
and backrest.
Sillón. Asiento y respaldo
tapizado.

**Cafeteria
Cafetería**

► **BQ7515**
Barstool. Upholstered seat
and webbing backrest.
Banqueta alta. Asiento
tapizado y respaldo
cinchado.



Its uniqueness lies in the shape of its oval backrest and its refined design. Made of solid beech wood that provides great structural strength, the Zarina is available as a chair, armchair, stool and lounge chair.

El gesto de su respaldo ovalado y su diseño estilizado la convierten en inconfundible. Está disponible como silla, sillón, taburete y butaca, siempre realizada en madera de haya maciza que le otorga una gran resistencia estructural.

Zarina

by William Sawaya



**Restaurant
Restaurante**
▼ SI1708

Chair. Upholstered seat
and backrest.
Silla. Respaldo y asiento
tapizado.



► **SI1708**

Chair. Capitone upholstered seat and backrest.
Silla. Asiento y respaldo tapizado estilo capitoné.

▼ **BQ1722**

Barstool. Capitone upholstered seat and backrest.
Banqueta alta. Asiento y respaldo tapizado estilo capitoné.

▼ **BU1717**

Lounge chair. Capitone upholstered seat and backrest.
Butaca. Asiento y respaldo tapizado estilo capitoné.

Residencial

Hogar

► **SO1710**

Armchair. Open backrest.
Sillón. Respaldo abierto.



386



Zarina



Zarina

387

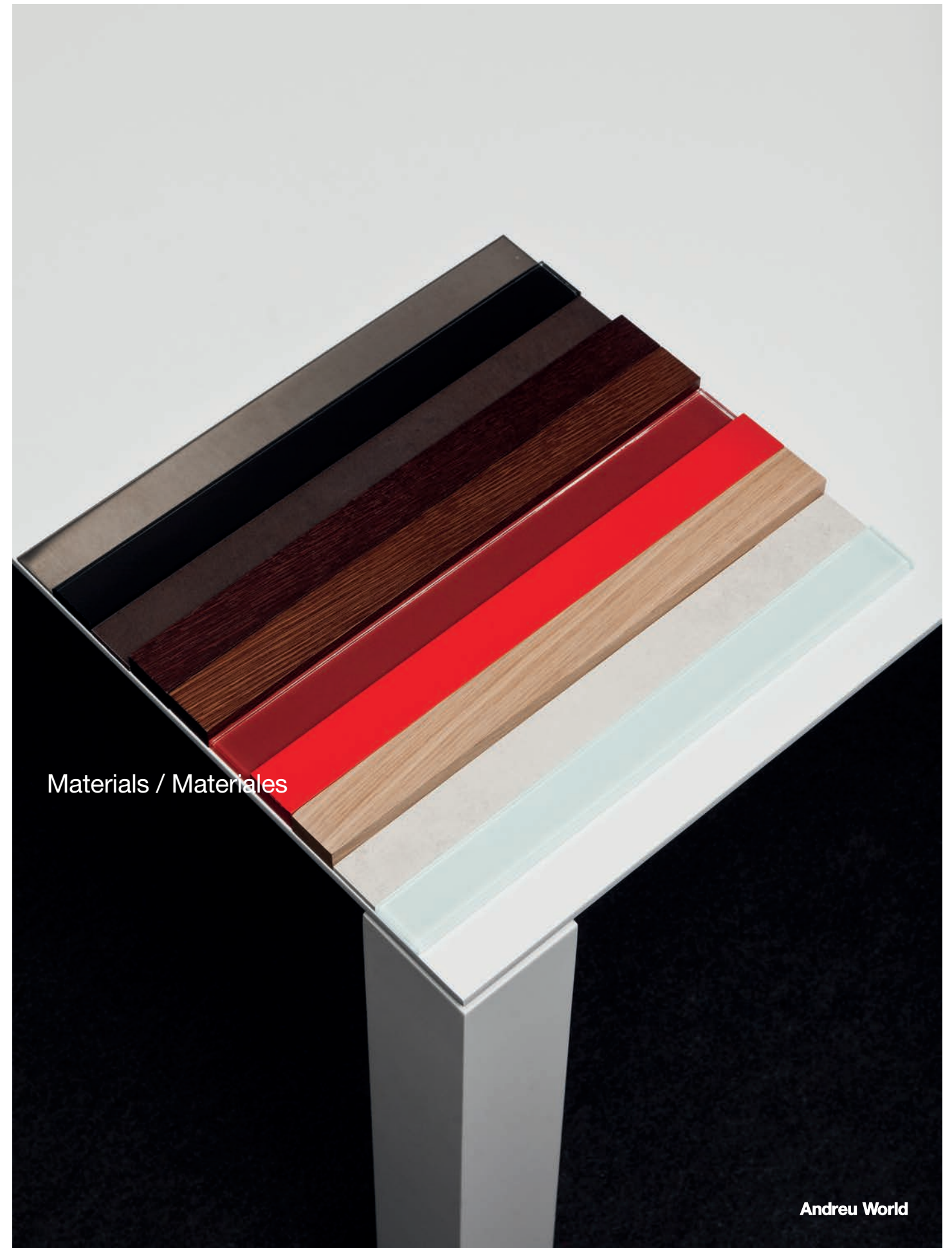

Materials / Materiales

The finishes and colors available for each collection can be found at the price list of Andreu World or at: www.andreuworld.com

Los acabados y colores disponibles de cada colección se pueden consultar en la lista de precios de Andreu World o en: www.andreuworld.com

Wood / Maderas



301
Natural beech
Haya natural



305
Ash finish
Acabado fresno



306
Natural oak
Roble natural
Natural ash
Fresno natural



307
Pure oak
Roble puro
Natural ash
Fresno natural



311
Clear beech
Haya clara



322
* Beech, oak or ash finishes
Acabado sobre roble, haya o fresno.



336
* Beech, oak or ash finishes
Acabado sobre roble, haya o fresno.



304
* Beech, oak or ash finishes
Acabado sobre roble, haya o fresno.



308
Natural ash
Fresno natural

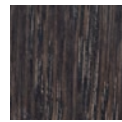

318
* Beech, oak or ash finishes
Acabado sobre roble, haya o fresno.

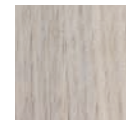

320
White washed oak
Roble white washed



321
White washed beech
Beech white washed



364
* Beech, oak or ash finishes
Acabado sobre roble, haya o fresno.

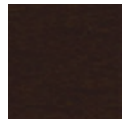

369
* Beech, oak or ash finishes
Acabado sobre roble, haya o fresno.



372
* Beech, oak or ash finishes
Acabado sobre roble, haya o fresno.



377
Natural walnut
Nogal natural



378
* Beech, oak or ash finishes
Acabado sobre roble, haya o fresno.



381
* Beech, oak or ash finishes
Acabado sobre roble, haya o fresno.

* These wood finishes are available on solid wood or oak, beech or ash plywood.
* Estos acabados de color se pueden aplicar sobre madera maciza o chapa de haya, roble o fresno.

Premium finished and wood lacquers / Acabados premium y lacas madera



601
Beech finish
Acabado sobre haya



610
Oak finish
Acabado sobre roble



641
White
Blanca



645L
NCS 2005-Y20R
Sand
Arena



646L
NCS 4005-Y20R
Basalt grey
Gris basalto



642L
Cayenne Red
Rojo cayena



380
Black
Negro



605L
NCS S 6502-B
Dark grey
Gris oscuro

Laminate finish / Acabado laminado



661
Red
Rojo



606L
RAL 1005
Yellow mustard
Amarillo mostaza



L205
Oak
Roble



L204
Maple
Arce



L202
Walnut
Nogal



L203
Cherry
Cerezo



L206
Dark walnut
Nogal oscuro



L200
White
Blanco



L300
Sand
Arena



L302
Basalt grey
Gris basalto



L201
Black
Negro



L301
Dark grey
Gris oscuro

Compacto HPL



B200
White
Blanco



N201
Black
Negro



L315
Ivory
Marfil

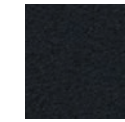

L316
Black
Negro



L310
White
Blanco



L311
Black
Negro



Graciar white
Blanco glaciar

Dekton



DKAR
Sand
Arena

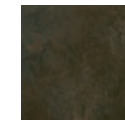

DKMR
Earth Brown
Marrón Tierra



DKRC
Rock Grey
Gris Roca



DKNG
Black
Negro



CEMT
Earth brown
Marrón tierra



CEGA
Sand grey
Gris arena



CEGP
Stone grey
Gris piedra

Marble / Mármol



Carrara



Calacatta

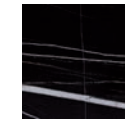

Bamboo
Bambú



Bamboo
Bambú



Bamboo
Bambú



Bamboo
Bambú



Cement
Cemento

Cement / Cemento

Glass / Cristal



White
Blanco



Sand
Arena



Basalt Grey
Gris Basalto



Dark Grey
Gris Oscuro



Black
Negro



Cayenne red
Rojo cayena



Fumé

Thermopolymer / Termopolímero



6000
RAL 9003
White
Blanco



6002
NCS 2005-Y20R
Sand
Arena



6012
NCS S 4005-Y20R
Basalt grey
Gris basalto



6006
RAL 9005
Black
Negro



6013
NCS S 6502-B
Dark Grey
Gris oscuro



6018
Pantone 7526U
Terracotta brown
Marrón terracota



6019
RAL 3009
Oxide red
Rojo Óxido



6015
NCS 4020-Y20R
Camel brown
Marrón camel



6016
Pantone 5445U
Water blue
Azul agua



6017
Pantone 5655U
Marine green
Verde marina

The finishes and colors available for each collection can be found at the price list of Andreu World or at: www.andreuworld.com

Los acabados y colores disponibles de cada colección se pueden consultar en la tarifa de precios de Andreu World o en: www.andreuworld.com

Steel EPL 5 / Acero EPL 5



Earth brown
Marrón tierra



White
Blanco



Silver grey
Gris plata

Steel / Acero



Polished chrome
Cromo brillo



Silver grey
Gris plata



6000
RAL 9003
White
Blanco



6002
NCS 2005-Y20R
Sand
Arena



6012
NCS S 4005-Y20R
Basalt grey
Gris basalto



6006
RAL 9005
Black
Negro



6013
NCS S 6502-B
Dark grey
Gris oscuro

Aluminum / Aluminio



Polished aluminum
Aluminio pulido



6000
RAL 9003
White
Blanco



6006
RAL 9005
Black
Negro



Anodized brown
Anodizado marrón



Anodized silver
Anodizado plata

Cord / Cuerda



9978
Black
Negro



9979
Beige
Beige

Woven bands / Cincha



9971
Black
Negro

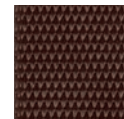

9972
Dark brown
Marrón oscuro



9973
Beige
Beige



9974
Cream
Crema

Inner seam detail / Cinta costura interior

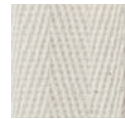

Sand
Arena

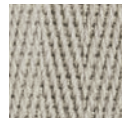

Camel brown
Marrón camel



Yellow mustard
Amarillo mostaza

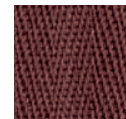

Oxide red
Rojo óxido

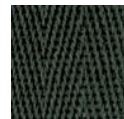

Green
Verde

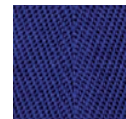

Blue
Azul

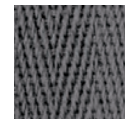

Dark grey
Gris oscuro



Black
Negro



Fabrics / Tapicerías

Andreu World Leather

Leather Piel / Grade L1



4210

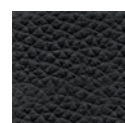

4025

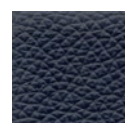

4029

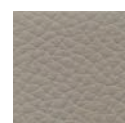

4034



4075

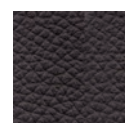

4084



4085



4224



4225



4226



4228



4230

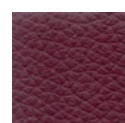

4231

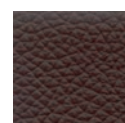

4232



4236



4237

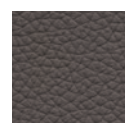

4820

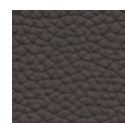

4821

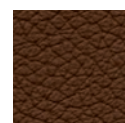

4822

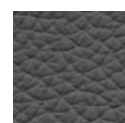

4824

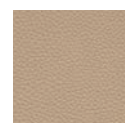

4229

Composition / Composición
Cow leather
Piel de vaca

Certifications / Certificados
UNI EN ISO 1021 - 2 • NFPA 260/
UFAC • FS Method 5903 • IMO
Resolution A.653 (16)California TB
117 section E

Hide Leather Cuero / Grade L2

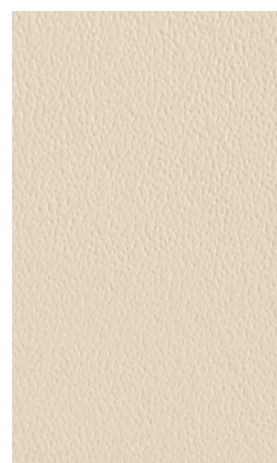

4051



4050



4052



4053



4054

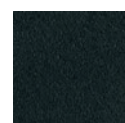

4055



4056



4057



4058



4061

Composition / Composición
Tanned split leather. Base made
of polyurethane resin emulsion
in water. Cellulose nitric varnish.
Cuero partido curtido. Base
hecha de emulsión de resina
de poliuretano en agua. barniz
nitroso de celulosa.

Certifications / Certificados
California TB 117/13 Section E
part 1 • BS 5852/90 Cigarette
test/Mach Test • UNI 9175 2
I EMME

Andreu World Leather

Leather Piel / Grade L3

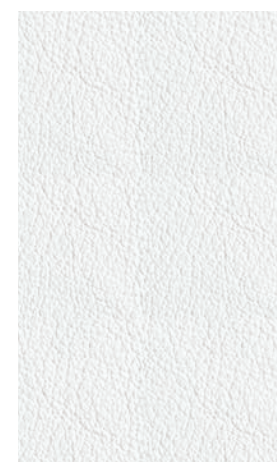

1800



1805



1806

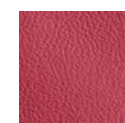

1809

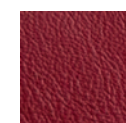

1810



1811



1815



1816



1818

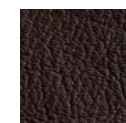

1819

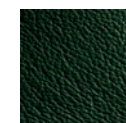

1820

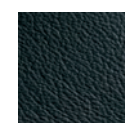

1821

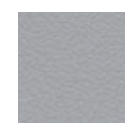

1822

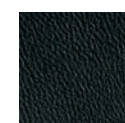

1824

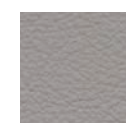

4830

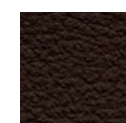

4832

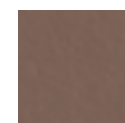

4833

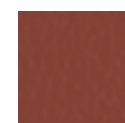

4834

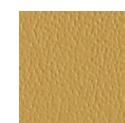

4835

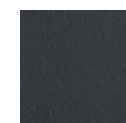

4836

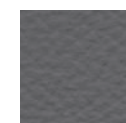

4837

Composition / Composición
Polished full grain leather
Plena flor pulida

The leathers have passed
comprehensive processes of
classification and treatment. The
naturalness makes the texture
appreciated from the marks and
irregularities of the leather.
Las pieles han pasado exhaustivos
procesos de clasificación y
tratamiento. La naturalidad hace
que en su textura se aprecien
ciertas marcas e irregularidades
propias de la piel.

Certifications / Certificados
UNI EN 1021 - 1 - UNI EN 1021-2
• NFPA 260/UFACFS191 Method
5903 • IMO Resolution A.652 (16)
California TB 117 section E

Leather Elmotique VII / Grade L6



43024

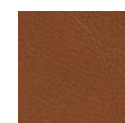

43807

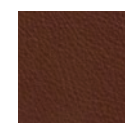

93718

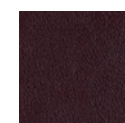

95044

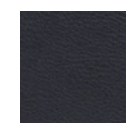

91059



99001

Composition / Composición
Aniline leather batique-effect.
Scandinavian cattle
Piel anilina efecto batique. Ganado
escandinavo

Elmotique is aniline leather with a
batique-effect and displays all the
features possessed on the original
hide. Visible insect-bites and scars
from healed wounds add to the
natural character of the leather.
To preserve, clean and sustain
the leather, treat it a product
specifically for leather.
Elmotique es una piel anilina con un
efecto batique, en la que se muestran
todas las características que posee
la piel original. Por ello, son visibles
picaduras de insectos y cicatrices de
heridas, que se suman al carácter
natural de la piel. Para preservar, limpiar
y mantener el cuero, trátelo con un
producto específico para el cuero.

Certifications / Certificados
EN 1021-1&2 • ISO 8191-1&2 •
California 117

Andreu World Textiles

Soft-fibra Soft-fiber / Grade 1

Composition / Composición
Surface / Superficie 100% Pol.
Backing / Soporte 67% Pol. 33% CO

Martindale test /
Resistencia a la abrasión
100.000 Cycles / Ciclos (BS
5690:91)



1500



1501



1502



1503



1504



1505



1507



1508

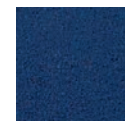

1510



1511



1512



1514



1515

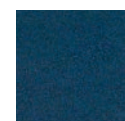

1516

Jacquard One / Grade 1

Composition / Composición
48% PP. 33% PES. 19% CO.

Martindale test /
Resistencia a la abrasión
> 31.000 Cycles / Ciclos
(EN ISO 12947-2 min.1998)

Certifications / Certificados
BS5852 source 0/EN ISO 1021-
1:2006 • CAL TB 117 • NFPA 260



1721



1714



1715



1716

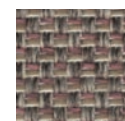

1778



1779

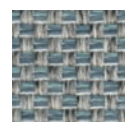

1780



1726



1717

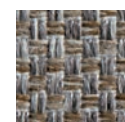

1718



1727



1722

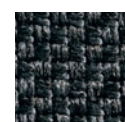

1723

Andreu World Textiles

Jacquard Three / Grade 1

Composition / Composición
50% PP. 31% PE. 19% CO

Martindale test /
Resistencia a la abrasión
32.500 Cycles / Ciclos
(EN ISO 12947-2:1998)

Certifications / Certificados
BS5852 Source 0/EN ISO 1021-
1:2006 • CAL TB-117

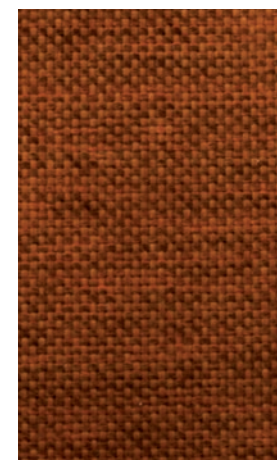

1746



1752



1740



1741



1742

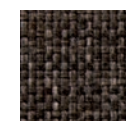

1743



1950

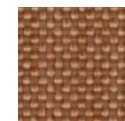

1951



1952

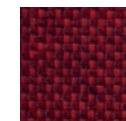

1747

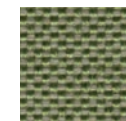

1953



1745



1954

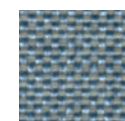

1955

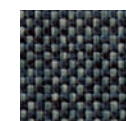

1744



1749

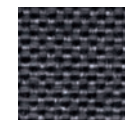

1750



1751

Jacquard Two / Grade 2

Composition / Composición
89% PES. 11% CO.

Martindale test /
Resistencia a la abrasión
> 60.000 Cycles / Ciclos
(EN ISO 12947-2 min. 20.000)

Certifications / Certificados
BS5852 Source 0 • EN 1021 Part
1 • CAL TB-117

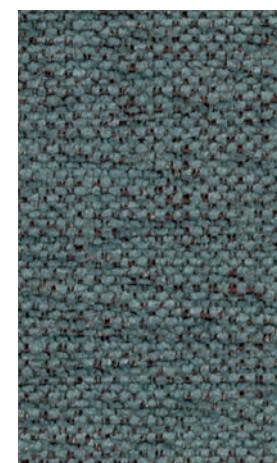

1966

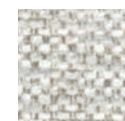

1700

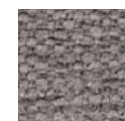

1702



1704

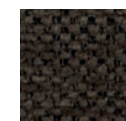

1705

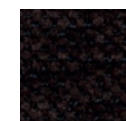

1707

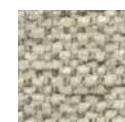

1956

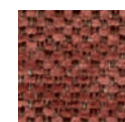

1959

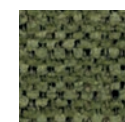

1961

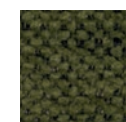

1962



1964



1965



1732



1968

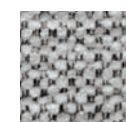

1969

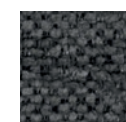

1712



1709



1713

Andreu World Textiles

Jacquard Four / Grade 3

Composition / Composición
34% WO. 28% PES. 23% PP.
15%CO

Martindale test /
Resistencia a la abrasión
62.000 Cycles / Ciclos
(EN ISO 12947/2)

Certifications / Certificados
BS5852 0/1 • EN 1021 1/2 • CAL
TB117

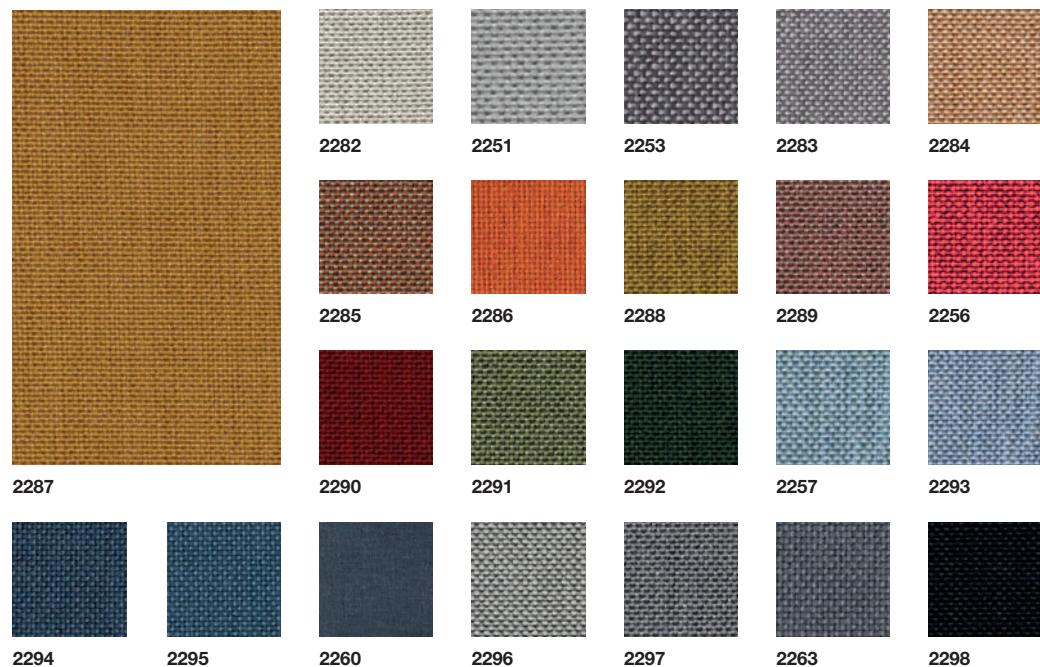

Jacquard Four Special / Grade 4

Composition / Composición
47%PP 26%WO 16%PES 6%MA
5%CO

Martindale test /
Resistencia a la abrasión
37.500 Cycles / Ciclos
(EN ISO 12947/2)

Certifications / Certificados
BS5852 source 0/1 • EN 1021-1/2
• CAL TB 117

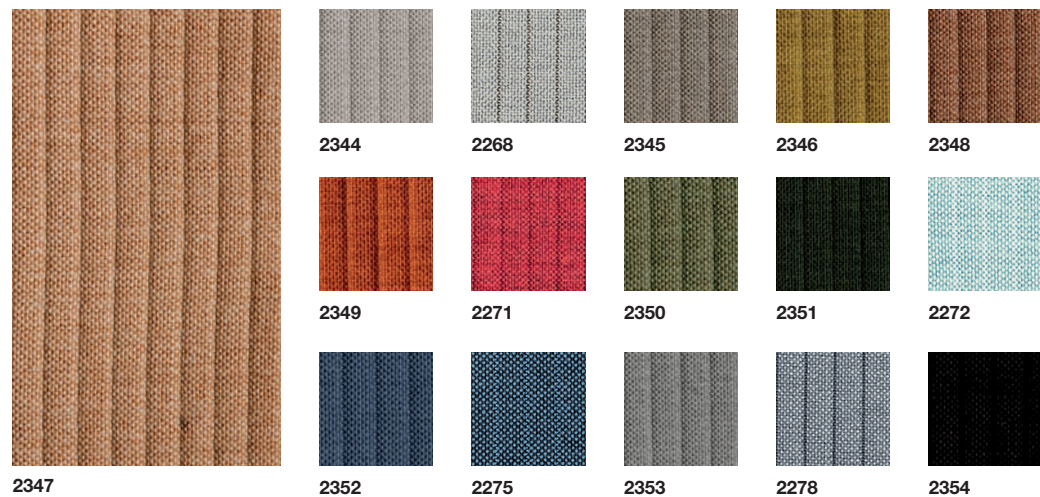

Andreu World Textiles

Sand / Grade 1 IN/OUT

Composition / Composición
100% Dyed Acrylic Solution
100% Acrílico teñido en masa

Martindale test /
Resistencia a la abrasión
17.000 Cycles / Ciclos

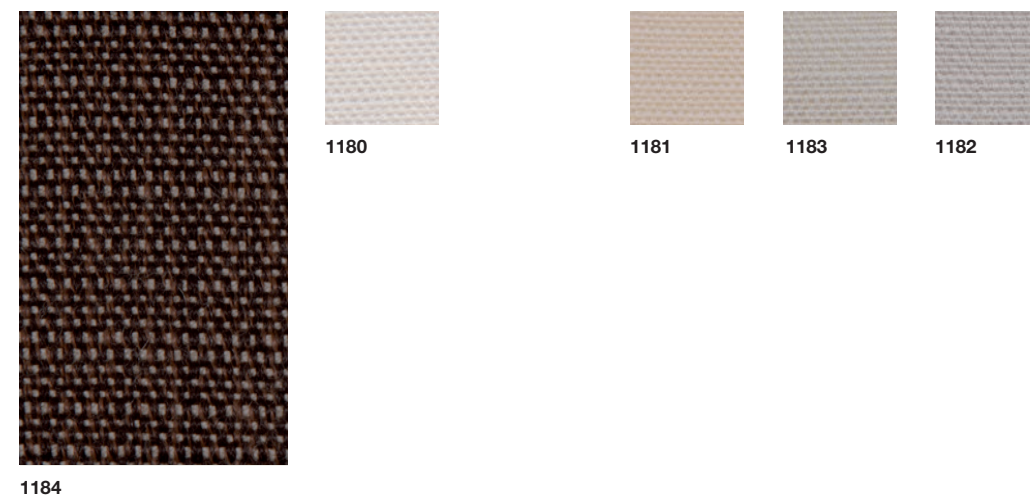

Loom One / Grade 2

Composition / Composición
100% Polyester-Trevira CS
100% Poliéster-Trevira CS

Martindale test /
Resistencia a la abrasión
70.000 Cycles / Ciclos

Certifications / Certificados
UNI 9174-8456 Class C1 • DIN
4102 Class B1 • NF 92501-7 Class
M1 • CRIB 5, EN 1021/1-2, • IMO
Part 8 Upholstery, UNI 9175 Class
1IM • BS 7176 Medium Hazard •
NF D 60013 Class AM 18

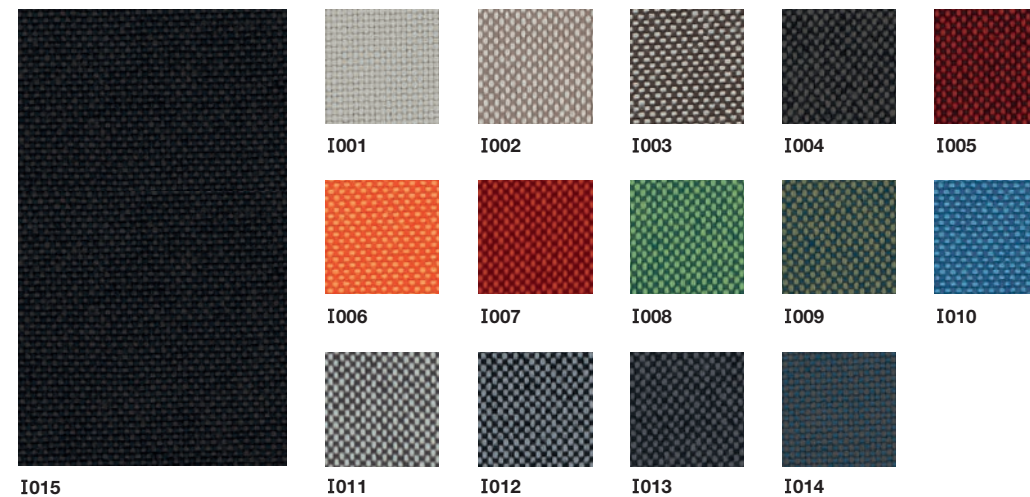

Andreu World Textiles

Loom Two / Grade 3 IN/OUT

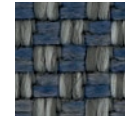

I057

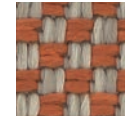

I058

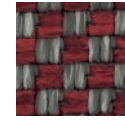

I059



I060



I061



I062



I063



I064

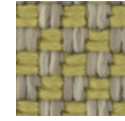

I066



I067

Composition / Composición
100% PP

Martindale test /
Resistencia a la abrasión
20.000 Cycles / Ciclos

Certifications / Certificados
BS 5852:1990 sez 4 part 1
(Cigarette Test)

I065

Loom Three / Grade 4



I022

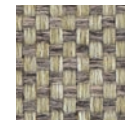

I023

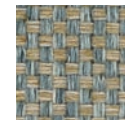

I024

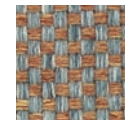

I025

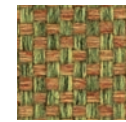

I026

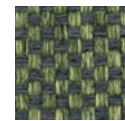

I027

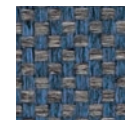

I028

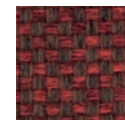

I029



I031

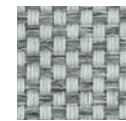

I032



I033



I034



I035

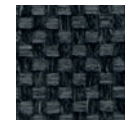

I036

Composition / Composición
100% Polyester-Trevira CS
100% Poliéster-Trevira CS

Martindale test /
Resistencia a la abrasión
75.000 Cycles / Ciclos

Certifications / Certificados
UNI 9174-8456 Class C1 • DIN
4102 Class B1, • NF 92501-7 Class
M1 • CRIB 5 • EN 1021/1-2, • IMO
Part 8 Upholstery • UNI 9175 Class
1IM • BS 7176 Medium Hazard •
NF D 60013 Class AM 18

I030

Andreu World Textiles

Loom Four / Grade 4



I037



I038



I039



I040



I041



I043



I044



I045



I046

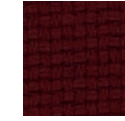

I047



I048



I049



I050

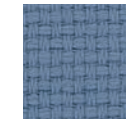

I051



I052



I053

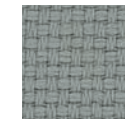

I054



I055



I056

Composition / Composición
100% Polyester-Trevira CS
100% Poliéster-Trevira CS

Martindale test /
Resistencia a la abrasión
150.000 Cycles / Ciclos

Certifications / Certificados
UNI 9174-8456 Class C1 • DIN
4102 Class B1 • NF 92501-7 Class
M1 • CRIB 5 • EN 1021/1-2 • IMO
Part 8 Upholstery • UNI 9175 Class
1IM • BS 7176 Medium Hazard •
NF D 60013 Class AM 18

I042

Loom Five / Grade 6

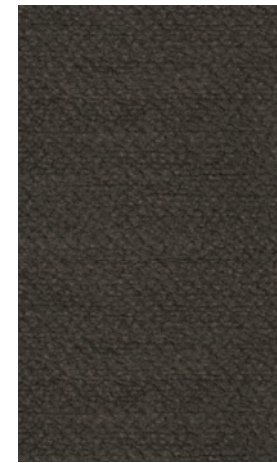

I016

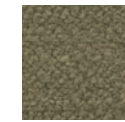

I017



I019

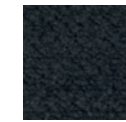

I020



I021

Composition / Composición
100% Polyester-Trevira CS
100% Poliéster-Trevira CS

Martindale test /
Resistencia a la abrasión
200.000 Cycles / Ciclos

Certifications / Certificados
UNI 9174-8456 Class C1 • DIN
4102 Class B1 • NF 92501-7 Class
M1 • CRIB 5 • EN 1021/1-2 • IMO
Part 8 Upholstery • UNI 9175 Class
1IM • BS 7176 Medium Hazard •
NF D 60013 Class AM 18

I018

Camira Textiles / Telas Camira

Citadel / Grade 1

Composition / Composición
100% Flame Retardant
Polypropylene
Polipropileno 100% ignífugo

Martindale test /
Resistencia a la abrasión
>30.000 Cycles / Ciclos

Certifications / Certificados
BS EN 1021-1 Cigarette • BS EN 1021 - 2 Match • BS 7176 Low Hazard • DIN 4102 B1 • ÖNORM B 3825 & A3800-1 (58Kg/m³ CMHR Foam) • UNI 9175 Classe 1 IM • EN 13501-1 Adhered Class B, s1, d0 • EN 13501-1 Un-adhered Class B, s1, d2

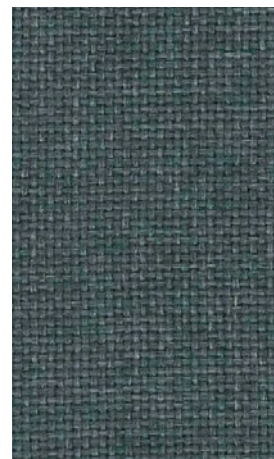

FL833

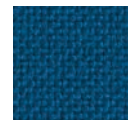

FL010



FL019



FL076



FL125



FL757



FL768



FL801



FL821



FL822

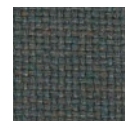

FL824

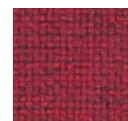

FL826

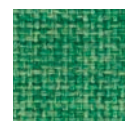

FL828



FL829

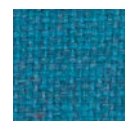

FL830

Gravity / Grade 1

Composition / Composición
100% Polyester
100% Poliéster

Martindale test /
Resistencia a la abrasión
>80.000 Cycles / Ciclos

Certifications / Certificados
EN 1021-1 Cigarette • EN 1021 - 2 Match • BS 7176 Low Hazard

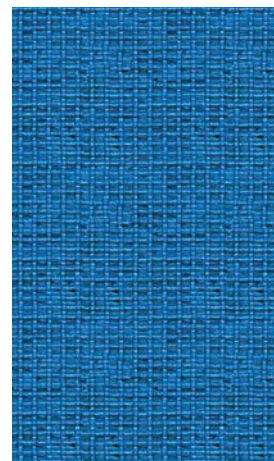

CPC28

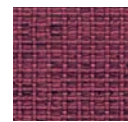

CPC01



CPC02

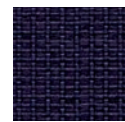

CPC03

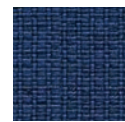

CPC04

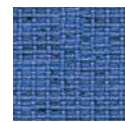

CPC05

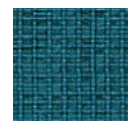

CPC06

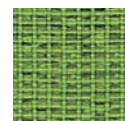

CPC07

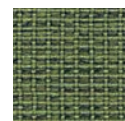

CPC08

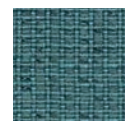

CPC09

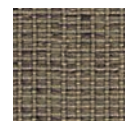

CPC10

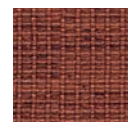

CPC11

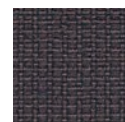

CPC12

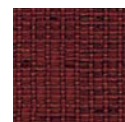

CPC13

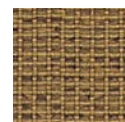

CPC14

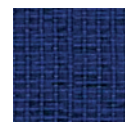

CPC15



CPC16



CPC17



CPC20

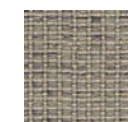

CPC21

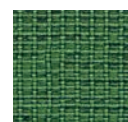

CPC23



CPC25



CPC26



CPC27



CPC29

Camira Textiles / Telas Camira

Era / Grade 1

Composition / Composición
100% Polyester
100% Poliéster

Martindale test /
Resistencia a la abrasión
>100.000 Cycles / Ciclos

Certifications / Certificados
EN 1021-1 Cigarette • EN 1021 - 2 Match • BS 7176 Low Hazard • EN 13501-1 Adhered Class B, s1, d0 • EN 13501-1 Un-adhered Class C, s1, d0



CSE17



CSE01

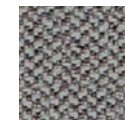

CSE02

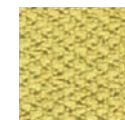

CSE03

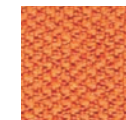

CSE05

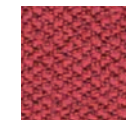

CSE06

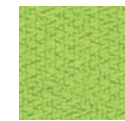

CSE07

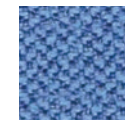

CSE08



CSE09

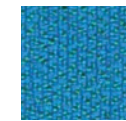

CSE10

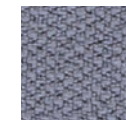

CSE11

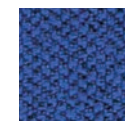

CSE12

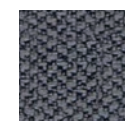

CSE13



CSE14



CSE15

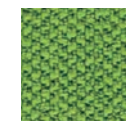

CSE16



CSE18



CSE19

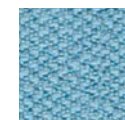

CSE20



CSE21



CSE23

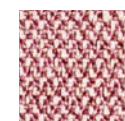

CSE24

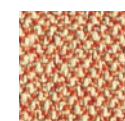

CSE25

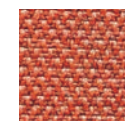

CSE26

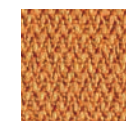

CSE27



CSE28

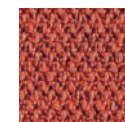

CSE29

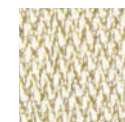

CSE30

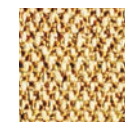

CSE31

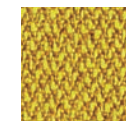

CSE32

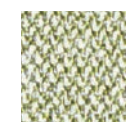

CSE33

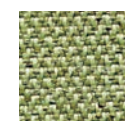

CSE34

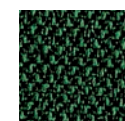

CSE35

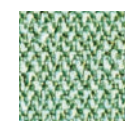

CSE36

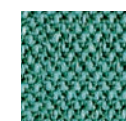

CSE37

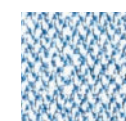

CSE38

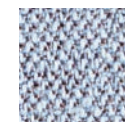

CSE39



CSE40

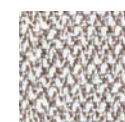

CSE41

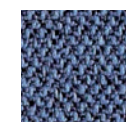

CSE42

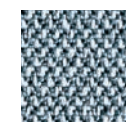

CSE43

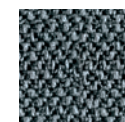

CSE44



CSE45



CSE46

Camira Textiles / Telas Camira

Rivet / Grade 1

Composition / Composición
100% REPREVE Recycled Polyester
100% REPREVE Poliéster reciclado

Martindale test / Resistencia a la abrasión
>80.000 Cycles / Ciclos

Certifications / Certificados
EN 1021-1 Cigarette • EN 1021 - 2 Match • BS 7176 Low Hazard • UNI 9175 Classe 1 IM

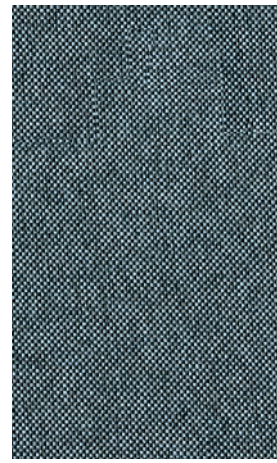

EGL48

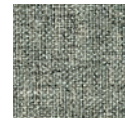

EGL01



EGL03



EGL04

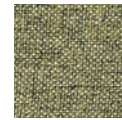

EGL05

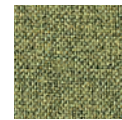

EGL07

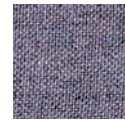

EGL08

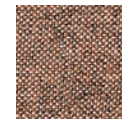

EGL09

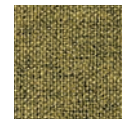

EGL10

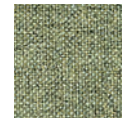

EGL11

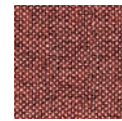

EGL12

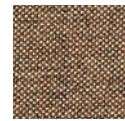

EGL13



EGL14

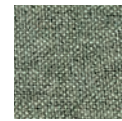

EGL15

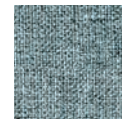

EGL16

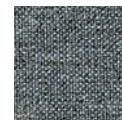

EGL18

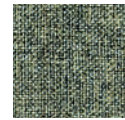

EGL19

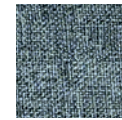

EGL20

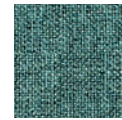

EGL21

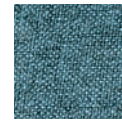

EGL23

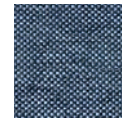

EGL24



EGL25



EGL26

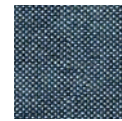

EGL27

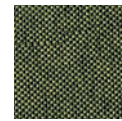

EGL31

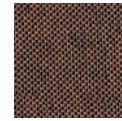

EGL32

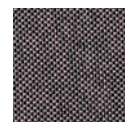

EGL33

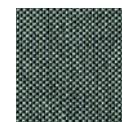

EGL34

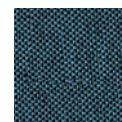

EGL35

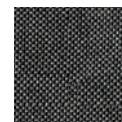

EGL36

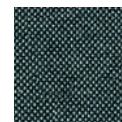

EGL37



EGL49

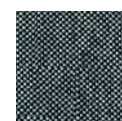

EGL50

Camira Textiles / Telas Camira

Urban / Grade 1

Composition / Composición
100% Recycled Flame Retardant Polyester. Non metallic dyestuffs
100% poliéster ignífugo reciclado. Colorantes no metálicos.

Martindale test / Resistencia a la abrasión
>100.000 Cycles / Ciclos

Certifications / Certificados
EN 1021-1 Cigarette • EN 1021 - 2 Match • BS 5852 Ignition Source 5
• NF D 60-013 • ÖNORM A 3800-1

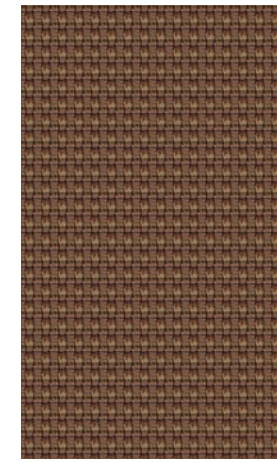

YN091

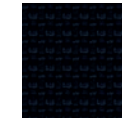

YN009



YN027

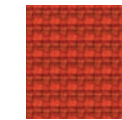

YN076



YN079

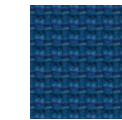

YN082

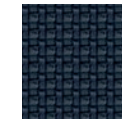

YN083

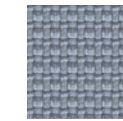

YN094



YN108



YN145

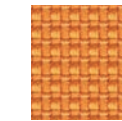

YN148

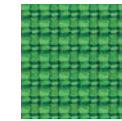

YN159

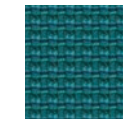

YN160



YN200

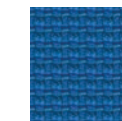

YN202



YN203

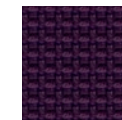

YN204

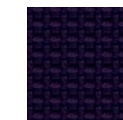

YN205

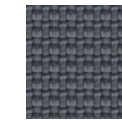

YN206

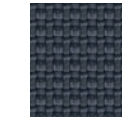

YN207



YN208



YN209



YN210

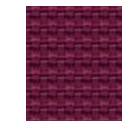

YN211



YN212

Camira Textiles / Telas Camira

Main Line Flax / Grade 3

Composition / Composición
70% Virgin Wool, 30% Flax
70% Lana Virge 30% Lino

Martindale test /
Resistencia a la abrasión
35.000 Cycles / Ciclos

Certifications / Certificados
BS7176 Low Hazard • BS 7176
Medium Hazard • BS 5867-2 type
B Curtains & Drapes • UNI 9175
Classe 1 IM • ÄCENORM B 3825&A
3800-1



MLF14



MLF01



MLF02

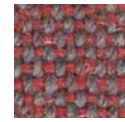

MLF03



MLF04



MLF05



MLF06

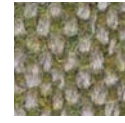

MLF07



MLF08



MLF09



MLF10

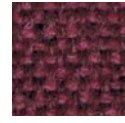

MLF11

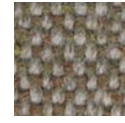

MLF12

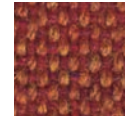

MLF13

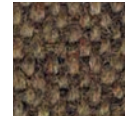

MLF15

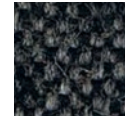

MLF16

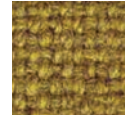

MLF17



MLF18

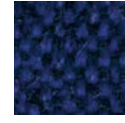

MLF19



MLF20



MLF21



MLF22



MLF23



MLF24



MLF25



MLF26

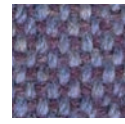

MLF27



MLF28



MLF29

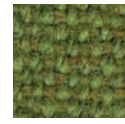

MLF30

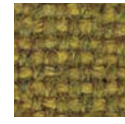

MLF31

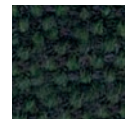

MLF32



MLF33



MLF34

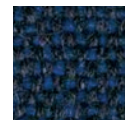

MLF35



MLF36



MLF37



MLF38



MLF39

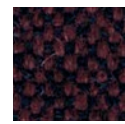

MLF40



MLF41

Camira Textiles / Telas Camira

Nexus / Grade 4

Composition / Composición
100% Polyester. Non metallic
dyestuffs
100% poliéster. Colorantes no
metálicos.

Martindale test /
Resistencia a la abrasión
>100.000 Cycles / Ciclos

Certifications / Certificados
EN 1021-1 Cigarette • EN 1021 - 2
Match • BS 7176 Low Hazard •
UNI 9175 Classe 1 IM • BS 476
Part 7 Class 1 (Adhered) • EN
13501-1 Adhered Class B, s1, d0
• EN 13501-1 Un-adhered Class
B, s1, d2

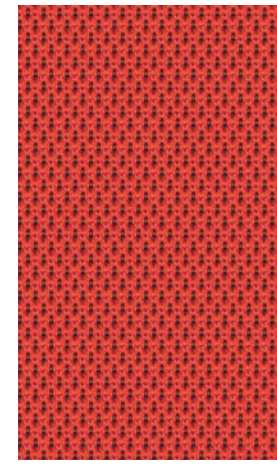

UNY04

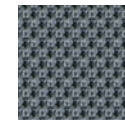

UNY01

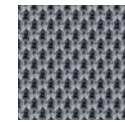

UNY02

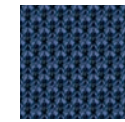

UNY03



UNY05



UNY07

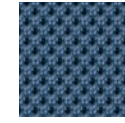

UNY08

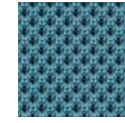

UNY10



UNY11

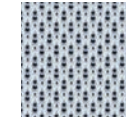

UNY12



UNY13

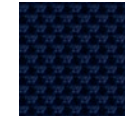

UNY15



UNY16

Camira Textiles / Telas Camira

Blazer / Grade 5

Composition / Composición
100% Virgin Wool. Non metallic
dyestuffs
Lana 100% virgen. Colorantes no
metálicos.

Martindale test /
Resistencia a la abrasión
>50.000 Cycles / Ciclos

Certifications / Certificados
EN 1021 - 1 Cigarette • EN 1021 -
2 Match • BS 7176 Low Hazard •
NF D 60-013 • ÖNORM B 3825 &
A 3800-1 (58kg/m³CMHR Foam)
• UNI 9175 Classe 1 IM • BS
476 Part 7 Class 1 • EN 13501-1
Adhered Class D, s1, d0 • BS 5852
Ignition Source 5 when FR treated
• BS 7176 Medium Hazard when
FR treated • BS 476 Part 6 Class
0 when FR treated • EN 13501-1
Adhered Class B, s1, d0 when FR
treated • EN 13501-1 Un-adhered
Class D, s2, d0 when FR treated
• BS 5867-2: Type B Curtains &
Drapes when FR treated

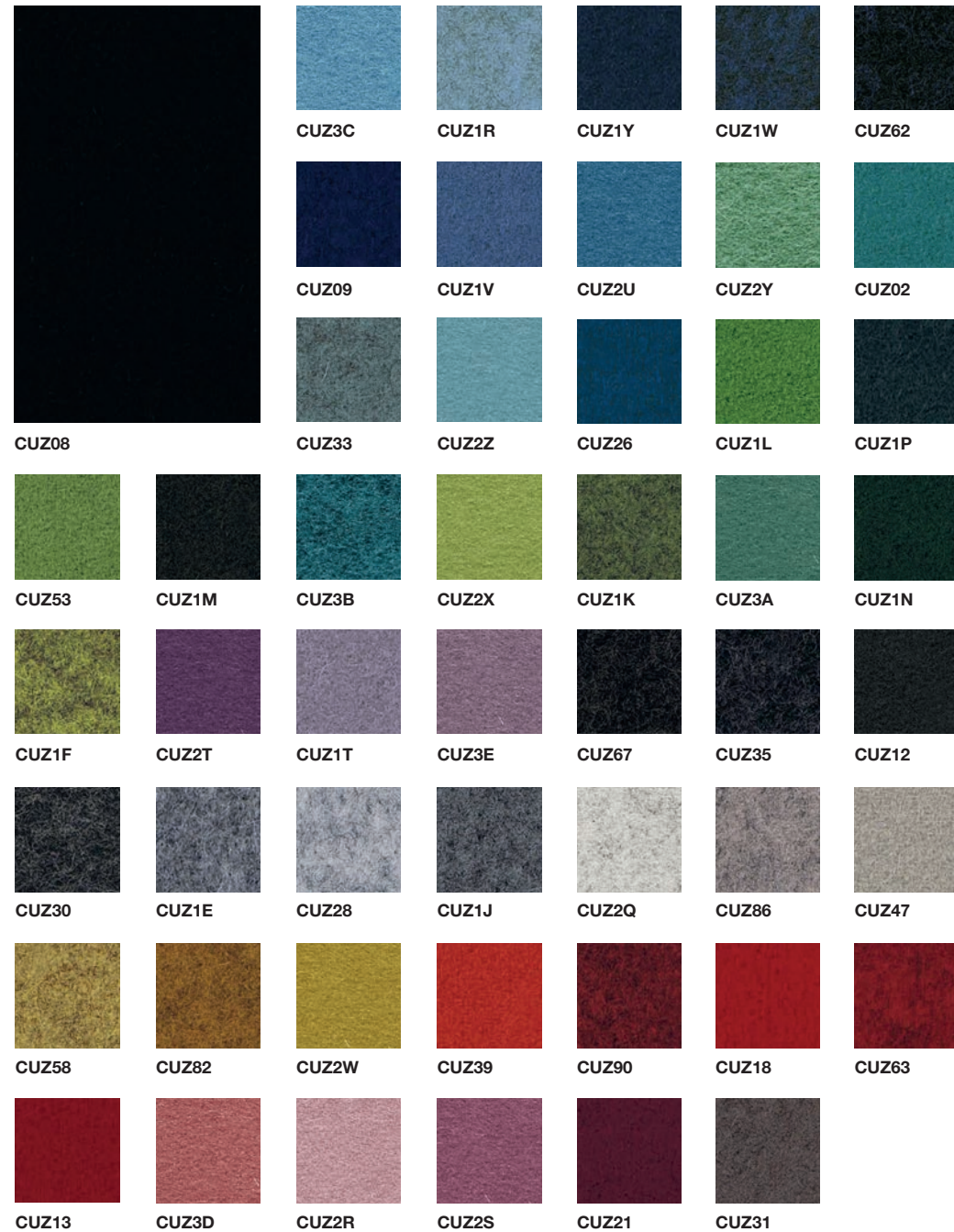

Camira Textiles / Telas Camira

Silk / Grade 5

Composition / Composición
67% Wool 22% Flax 11% Recycled
silk
67% Lana 22% Lino 11% Seda
reciclada

Martindale test /
Resistencia a la abrasión
35.000 Cycles / Ciclos

Certifications / Certificados
EN 1021 - 1 Cigarette • EN 1021
- 2 Match • BS 7176 Low Hazard
• NF D 60-013 • BS 5852 Ignition
Source 5 • BS 7176 Medium
Hazard • UNI 9175 Classe 1 IM
• BS 5867-2: Type B Curtains &
Drapes



Camira Textiles / Telas Camira

Synergy / Grade 5

Composition / Composición
95% Wool 5% Polyamida
95% Lana 5% Poliamida

Martindale test /
Resistencia a la abrasión
80.000 Cycles / Ciclos

Certifications / Certificados
EN 1021 - 1 Cigarette • EN 1021 -
2 Match • BS 7176 Low Hazard •
NF D 60-013

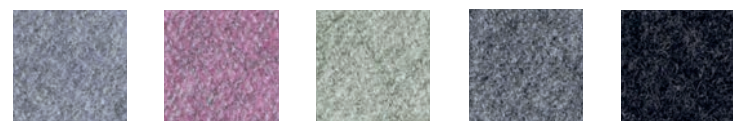

LDS05 LDS07 LDS08 LDS16 LDS17



LDS18 LDS19 LDS20 LDS21 LDS22

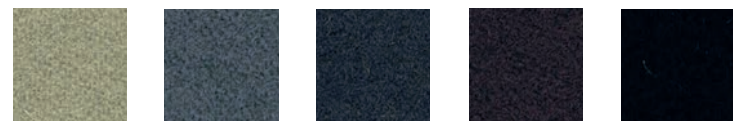

LDS23 LDS24 LDS25 LDS26 LDS27

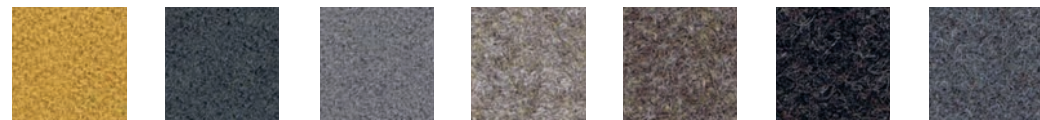

LDS28 LDS29 LDS31 LDS32 LDS33 LDS34 LDS35

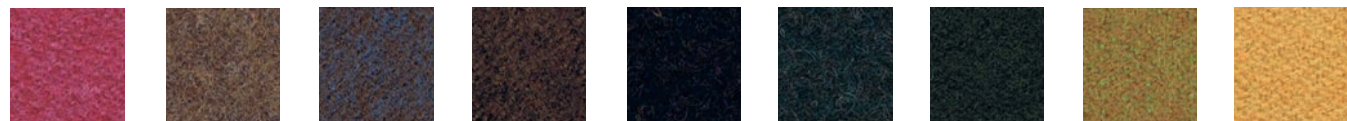

LDS36 LDS37 LDS38 LDS39 LDS40 LDS41 LDS42 LDS43 LDS44

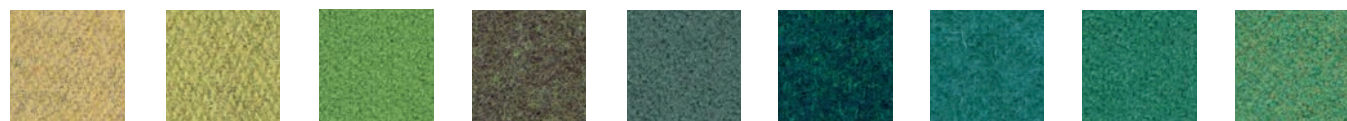

LDS45 LDS46 LDS47 LDS48 LDS49 LDS50 LDS51 LDS52 LDS53

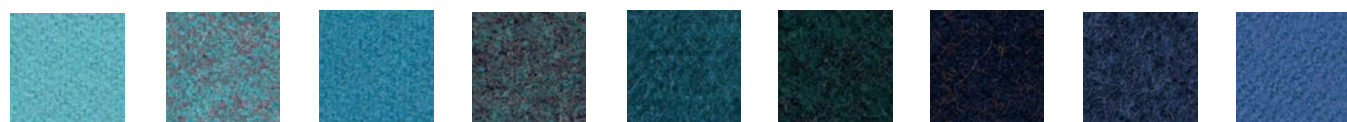

LDS55 LDS56 LDS57 LDS58 LDS59 LDS60 LDS61 LDS62 LDS63

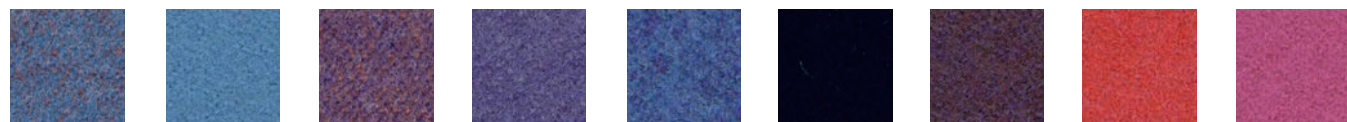

LDS64 LDS65 LDS66 LDS67 LDS68 LDS69 LDS70 LDS71 LDS72



LDS73 LDS74 LDS75 LDS76 LDS77 LDS78 LDS79 LDS80 LDS81



LDS82 LDS83 LDS84 LDS85 LDS86 LDS87 LDS88

Fabrics

Gabriel Textiles / Telas Gabriel

Medley / Grade 3

Composition / Composición
100% Polyester
100% Poliéster

Martindale test /
Resistencia a la abrasión
75.000 Cycles / Ciclos

Certifications / Certificados
BS EN 1021 1&2 Cigarette and
Match • BS EN 1021-1 Cigarette
• BS 5852 Part 1 0,1 Cigarette &
match • BS 476 Part 7, class 2 •
Class Uno UNI 9174 - UNI 8457 •
ÓNORM B 3825-B2-3800-Q1 UK •
CA TB 117-2013 • ASTM E 84



68114

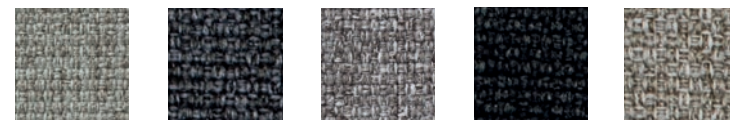

60003 60004 60167 60999 61002

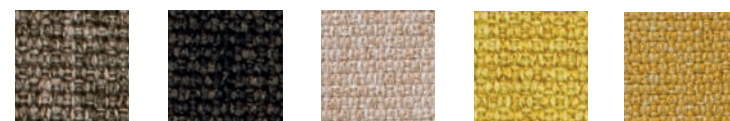

61003 61004 61189 62002 62054



63013 63016 63017 63063 63064



64019 64123 64124 64125 65011



65012 65086 66007 66008 66009

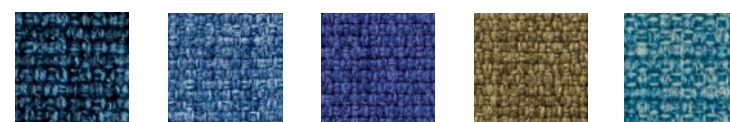

66010 66144 66145 67002 67006



67052 67053 67054 68002 68005

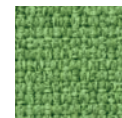

68115

Tapicerías

Gabriel Textiles / Telas Gabriel

Cura / Grade 4

Composition / Composición
 98% post-consumer recycled polyester / 2% polyester
 98% poliéster reciclado / 2% poliéster

Martindale test / Resistencia a la abrasión
 100.000 Cycles / Ciclos

Certifications / Certificados
 ASTM D4157-07 Wyz • ASTM D3511 Pilling • CA TB 117-2013 • AATCC 16 • AATCC 8 or 116 • EN 29053 & ISO 9053-1 • BS EN 1021 1&2 Cigarette and Match • BS 5852 Part 1 0,1 Cigarette & match • CA TB 117-2013

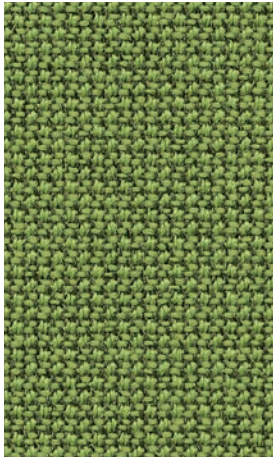

68180

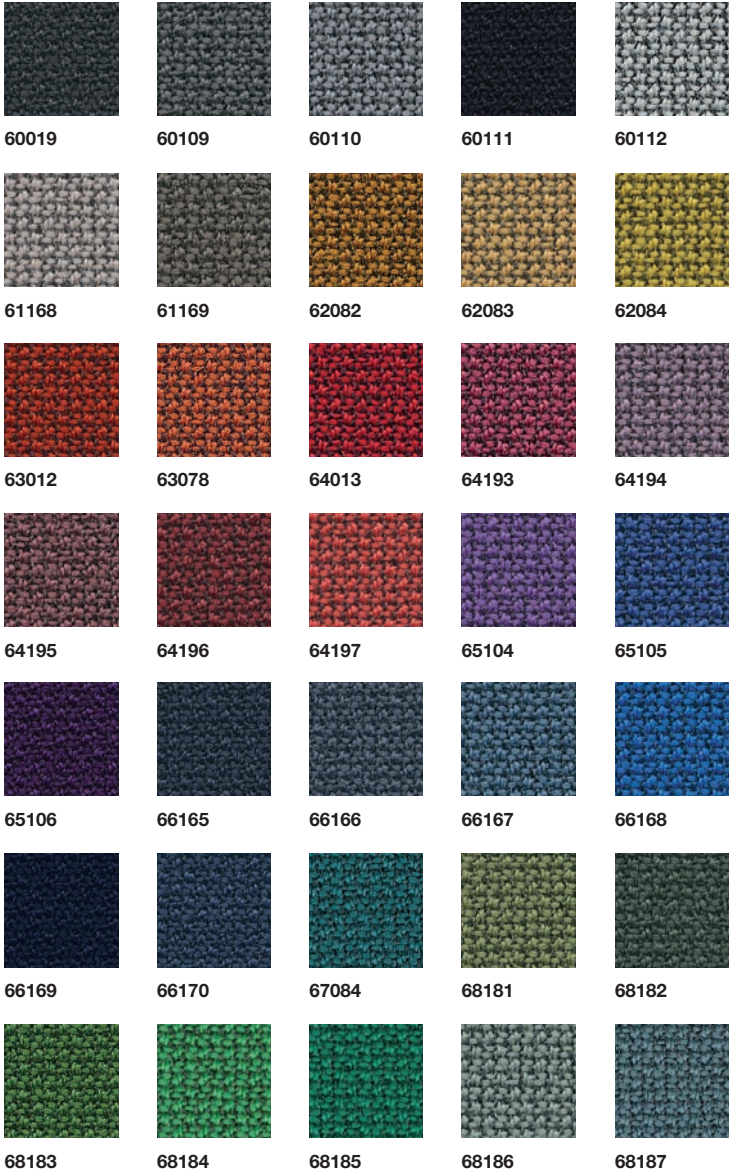

Gabriel Textiles / Telas Gabriel

Chili / Grade 5

Composition / Composición
 75% post-consumer recycled polyester fr / 25% polyester fr (fr inside the fiber)
 75% poliéster reciclado / 25% poliéster fr (fr dentro de la fibra)

Martindale test / Resistencia a la abrasión
 60.000 Cycles / Ciclos

Certifications / Certificados
 AATCC 16 • AATCC 8 or 116 • ASTM D4157-07 Wyz • ASTM D3511 • CA TB 117-2013 • EN 29053 & ISO 9053-1 • CA TB 117-2013 • NFP 92-503/504/505 M1 • DIN 4102 - B1 • Class Uno UNI 9175 Class 1 I EMME • BS EN 1021 1&2 Cigarette and Match • BS EN 1021-1 Cigarette • BS 7176 Medium hazard • BS 5852 Crib 5 • BS 5852 Part 1 0,1 Cigarette & match • AM 18 - NF D 60-013 • DIN EN 13501-1 B-s1,d0

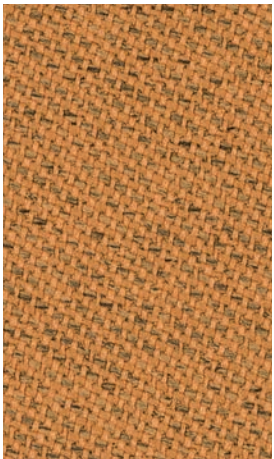

61173



Gabriel Textiles / Telas Gabriel

Noma / Grade 5

Composition / Composición
50% post-consumer recycled polyester fr / 50% polyester fr (fr inside the fiber)
50% poliéster reciclado postconsumo fr / 50% poliéster fr (fr dentro de la fibra)

Martindale test / Resistencia a la abrasión
60.000 Cycles / Ciclos

Certifications / Certificados
CA TB 117-2013 • ASTM D4157-07 Wyz • ASTM D3511 • AATCC 8 or 116 • AATCC 16 • EN 29053 & ISO 9053-1 • NFP 92-503/504/505 M1 • DIN 4102 - B1 • BS 7176 Medium hazard • BS EN 1021 1&2 Cigarette and Match • BS 5852 Crib 5 • BS 5852 Part 1 0,1 Cigarette & match Class Uno • UNI 9175 Class 1 | EMME • AM 18 - NF D 60-013 • CA TB 117-2013

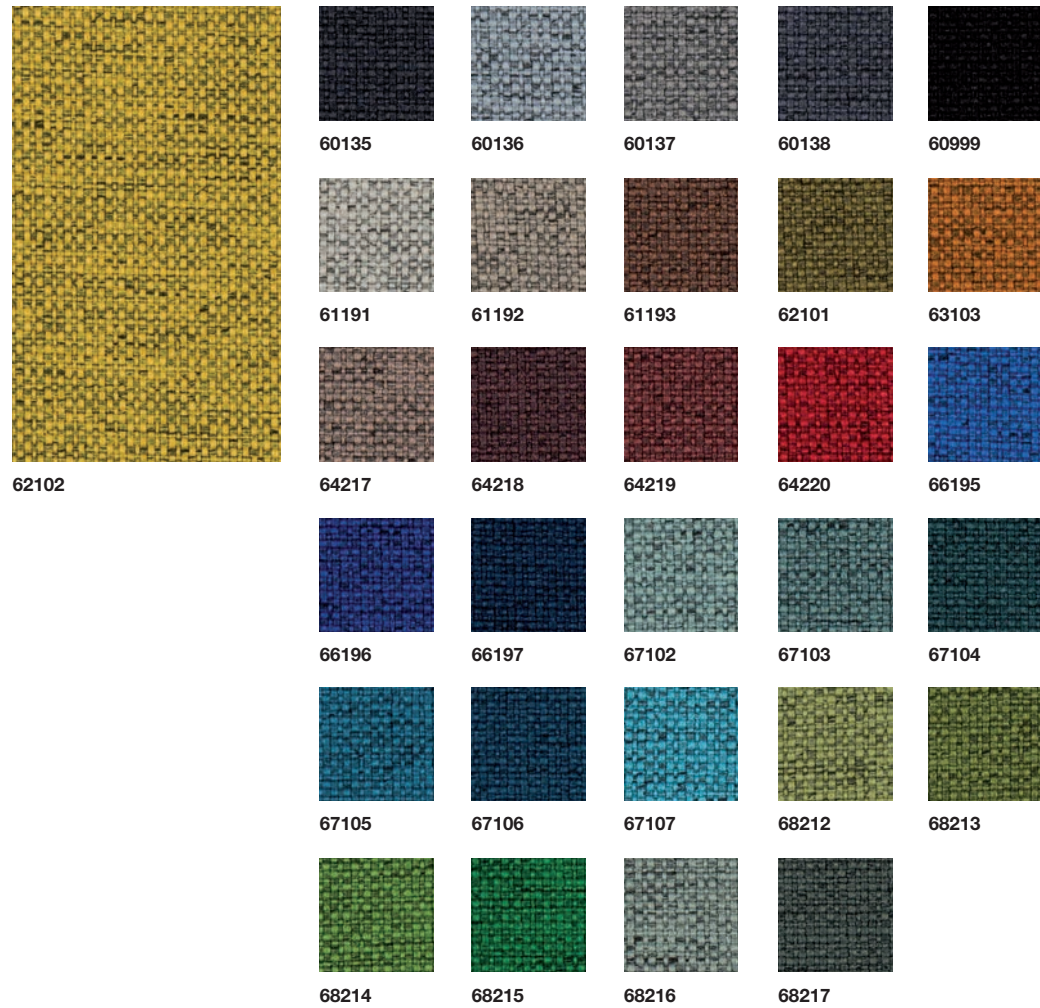

Gabriel Textiles / Telas Gabriel

Step / Grade 5

Composition / Composición
100% Trevira CS

Martindale test / Resistencia a la abrasión
100.000 Cycles / Ciclos

Certifications / Certificados
IMO MSC 307(88) Annex 1 part 8 • MED Certificate IMO • DIN 4102 B1 • NFP 92-503/504/505 M1 • BS EN 1021 1&2 Cigarette and Match • BS EN 1021-1 Cigarette • BS 5852 Part 1 0,1 Cigarette & match • BS 5852 Crib 5 • ONORM B 3825-B1-3800-Q1 UK • FAR/JAR 25.853 (a) (i) (ii) • BS 7176 Medium hazard • AM 18 - NF D 60-013-(only for fabric) • CA TB 117-2013 • Class Uno UNI 9175 Class 1 | EMME • DIN EN 13501-1 B-s1,d0



Gabriel Textiles / Telas Gabriel

Step Melange / Grade 5

Composition / Composición
100% Trevira CS

Martindale test /
Resistencia a la abrasión
100.000 Cycles / Ciclos

Certifications / Certificados
IMO MSC 307(88) Annex 1 part 8
• MED Certificate IMO • DIN 4102 B1 • NFP 92-503/504/505 M1 • BS EN 1021 1&2 Cigarette and Match • BS EN 1021-1 Cigarette & match • BS 5852 Part 1 0,1 Cigarette & match • BS 5852 Crib 5 • ÖNORM B 3825-B1-3800-Q1 UK • FAR/JAR 25.853 (a) (i) (ii) • BS 7176 Medium hazard • AM 18 - NF D 60-013-(only for fabric) • CA TB 117-2013 • Class Uno UNI 9175 Class 1 I EMME • DIN EN 13501-1 B-s1,d0

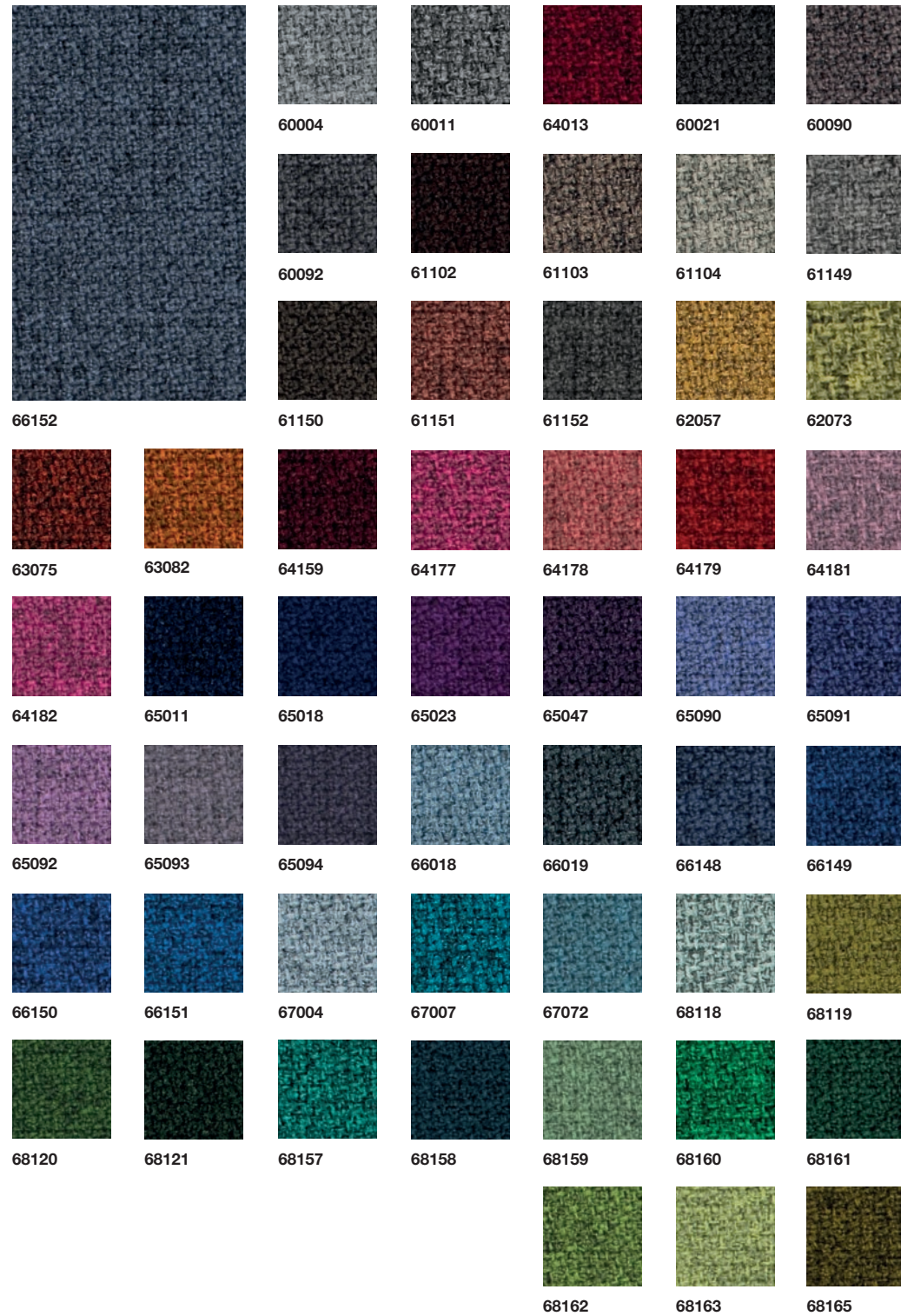

Gabriel Textiles / Telas Gabriel

Go check / Grade 6

Composition / Composición
100% Trevira CS

Martindale test /
Resistencia a la abrasión
80.000 Cycles / Ciclos

Certifications / Certificados
BS EN 1021 1&2 Cigarette and Match • BS EN 1021-1 Cigarette & match • BS 5852 Crib 5 • BS 7176 Medium hazard • DIN 4102 B1 • NFP 92-503/504/505 M1 • ÖNORM B 3825-B1-3800-Q1 UK • Class Uno UNI 9175 Class 1 I EMME • FAR/JAR 25.853 (a) (i) (ii) • CA TB 117-2013 • DIN EN 13501-1 B-s1,d0



Gabriel Textiles / Telas Gabriel

Swing / Grade 6

Composition / Composición
 54% New Zealand wool / 44%
 post-consumer recycled polyester /
 2% polyamide
 54% lana de Nueva Zelanda / 44%
 poliéster reciclado postconsumo /
 2% poliamida

Martindale test /
 Resistencia a la abrasión
 100.000 Cycles / Ciclos

Certifications / Certificados
 BS EN 1021 1&2 Cigarette and
 Match • BS EN 1021-1 Cigarette
 • BS 5852 Part 1 0,1 Cigarette &
 match • CA TB 117-2013

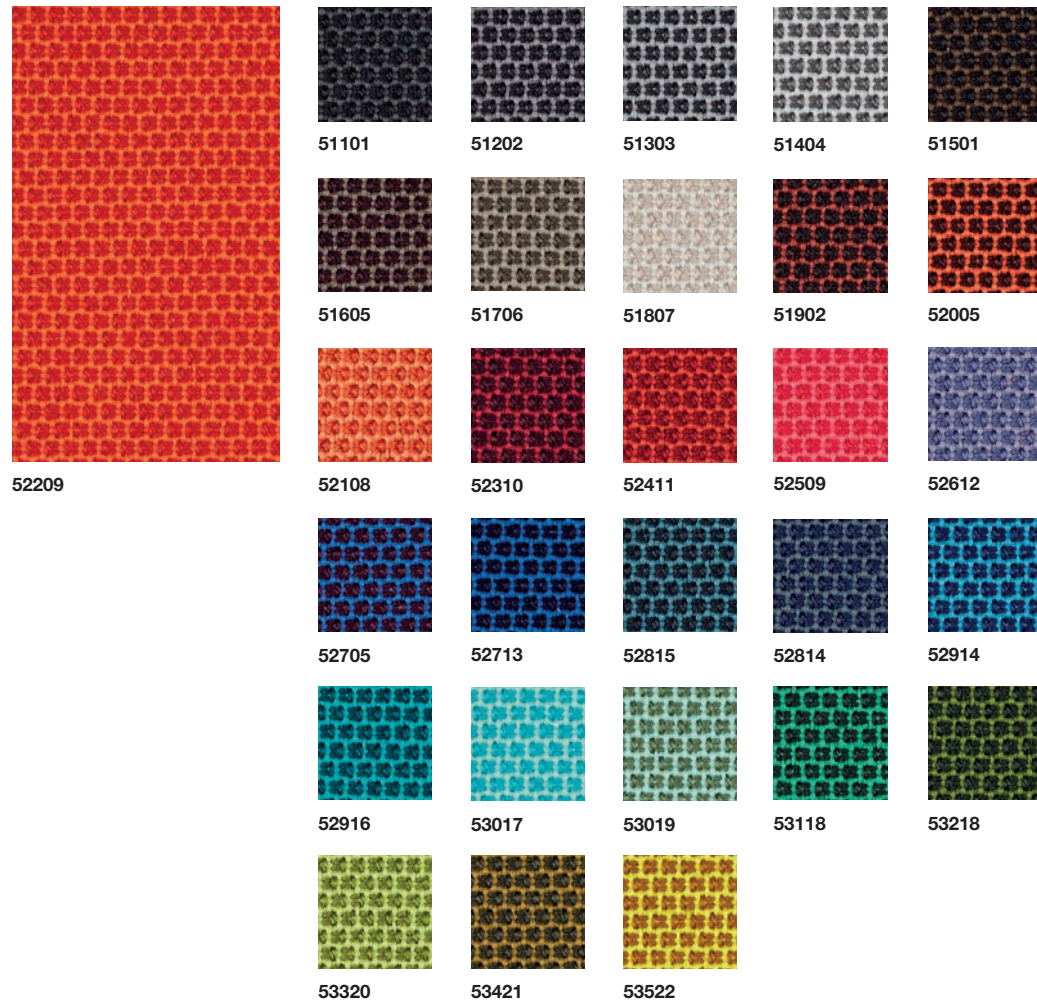

Gabriel Textiles / Telas Gabriel

Select / Grade 7

Composition / Composición
 85% New Zealand wool / 15%
 polyamide
 85% lana de Nueva Zelanda / 15%
 poliamida

Martindale test /
 Resistencia a la abrasión
 200.000 Cycles / Ciclos

Certifications / Certificados
 ASTM D4966 • ASTM D4970 • CA
 TB 117-2013 • AATCC 16 • AATCC
 8 or 116 • BS EN 1021-1 Cigarette
 • BS EN 1021-2 Match • BS 5852
 Part 1.0.1 Cigarette & Match • BS
 5852 Crib 5 • IMO MSC 307(88)
 Annex 1 part 8 • MED Certificate
 IMO • CA TB 117-2013

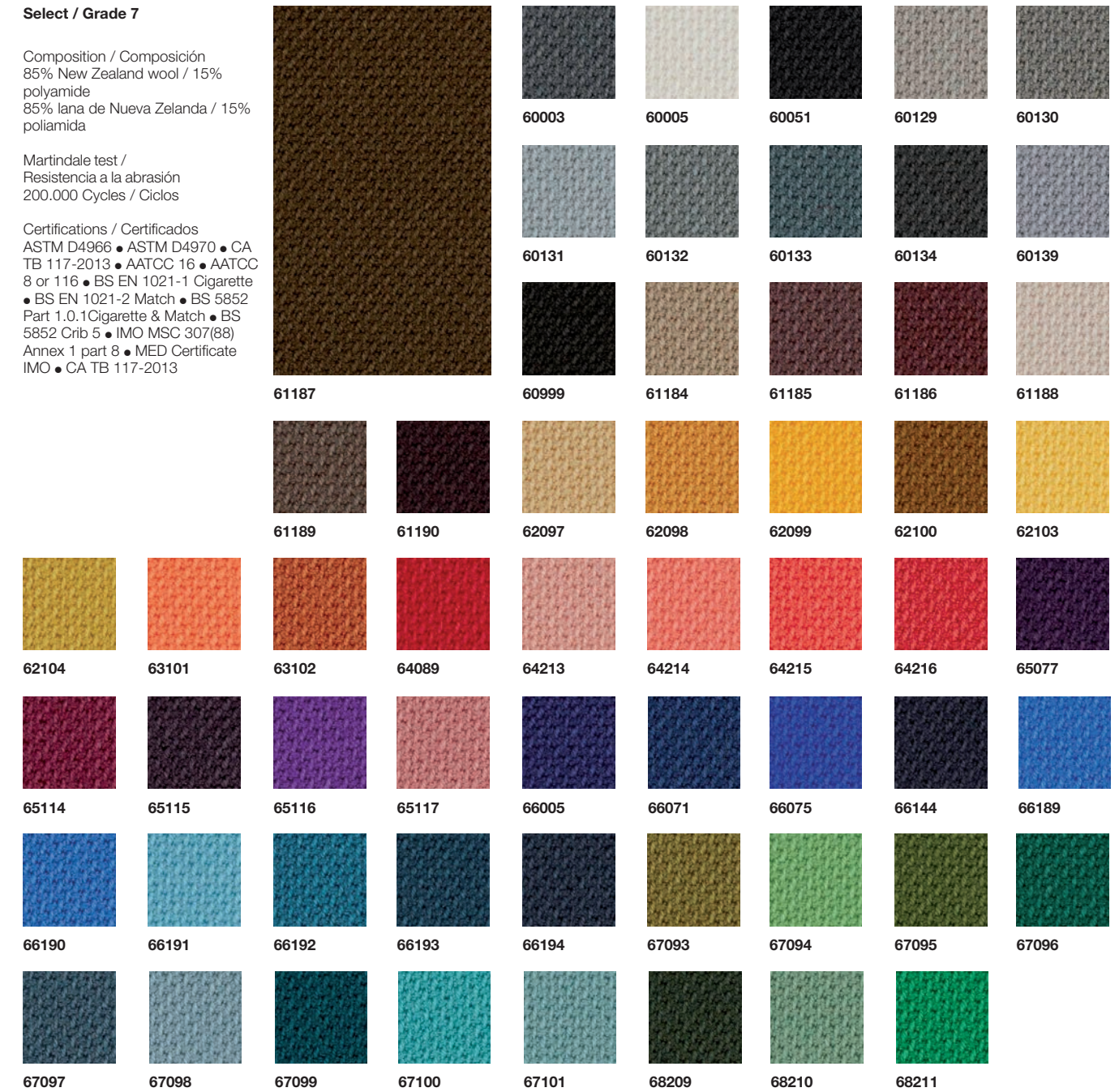

Gabriel Textiles / Telas Gabriel

Capture / Grade 8

Composition / Composición
85% New Zealand wool / 15%
polyamide
85% lana de Nueva Zelanda / 15%
poliamida

Martindale test /
Resistencia a la abrasión
200.000 Cycles / Ciclos

Certifications / Certificados
BS EN 1021 1&2 Cigarette and
Match • BS 5852 Part 1 0,1
Cigarette & match • Class Uno
UNI 9175 Class 1 | EMME • CA TB
117-2013

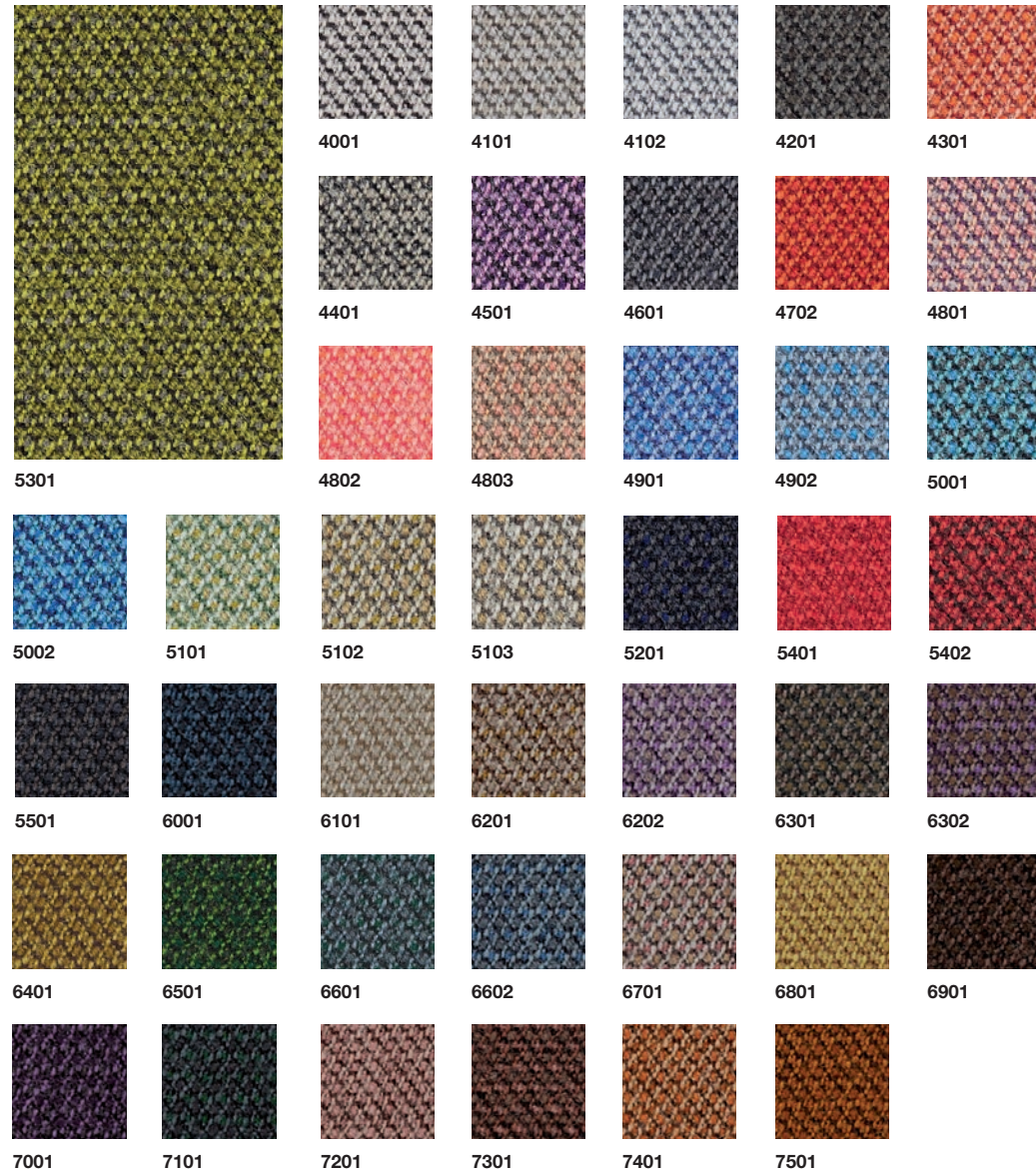

Kvadrat Textiles / Telas Kvadrat

Revive 1 / Grade 3

Composition / Composición
100% Recycled Polyester FR
100% Poliéster reciclado FR

Martindale test /
Resistencia a la abrasión
60.000 Cycles / Ciclos

Certifications / Certificados
DIN 4102 B1 • EN 1021-1/2 • IMO
FTP Code 2010 Part 8 • UNI 9175
1IM • US Cal. Bull. 117-2013 •
ÖNORM B1/ Q1 • NF D 60 013 with
treatment • SN 198 898 5.3 with
treatment • AS/NZS 3837, class 1 •
BS 5852 ignition source 3BS 5852
Crib 5 with treatment

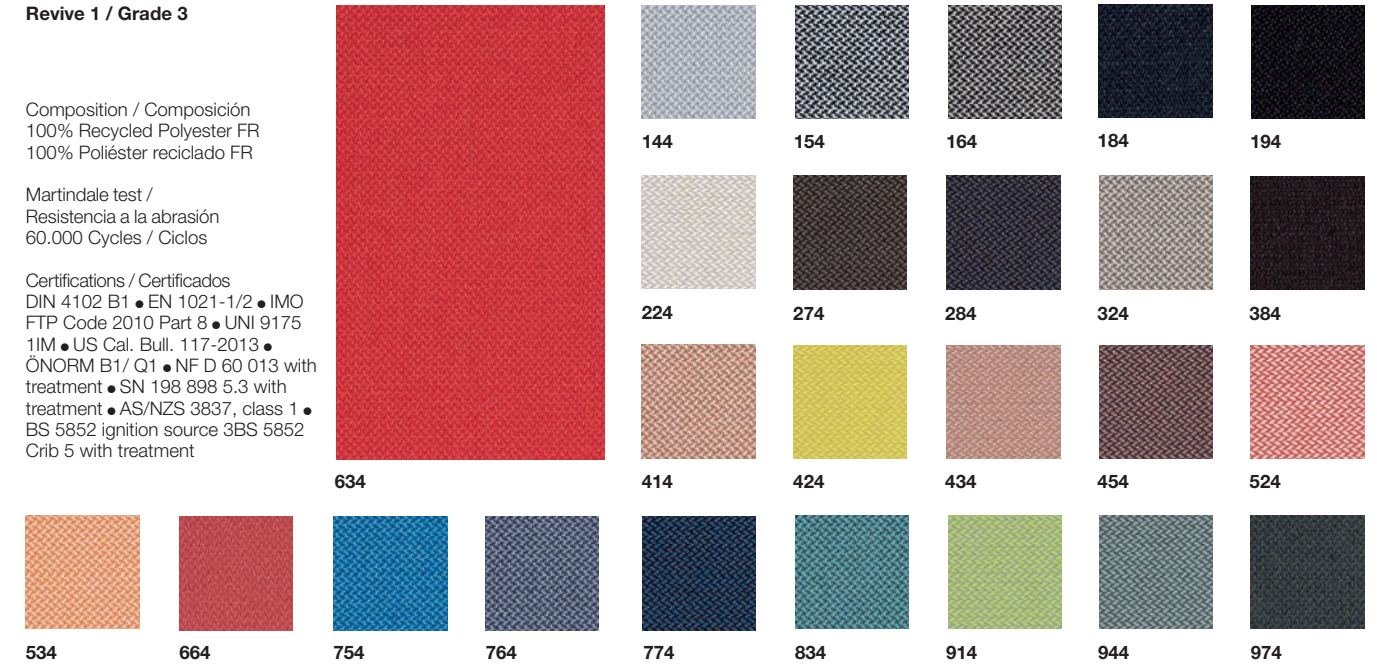

Field 2 / Grade 4

Composition / Composición
100% Trevira

Martindale test /
Resistencia a la abrasión
100.000 Cycles / Ciclos

Certifications / Certificados
BS 5852 Crib 5 • BS 5852 part 1,
ig. s. 0 • DIN 4102 • B1EN 1021-
1/2 • FAR 25.853 • IMO FTP Code
2010 Part 8 • NF D 60 013 • NF P
92 507 M1 • UNI 9175 1IM • UNI
9177 Classe 1 • US Cal. Bull. 117-
2013 • ÖNORM B1/ Q1SN 198
898 5.2 • AS/NZS 3837, class 1

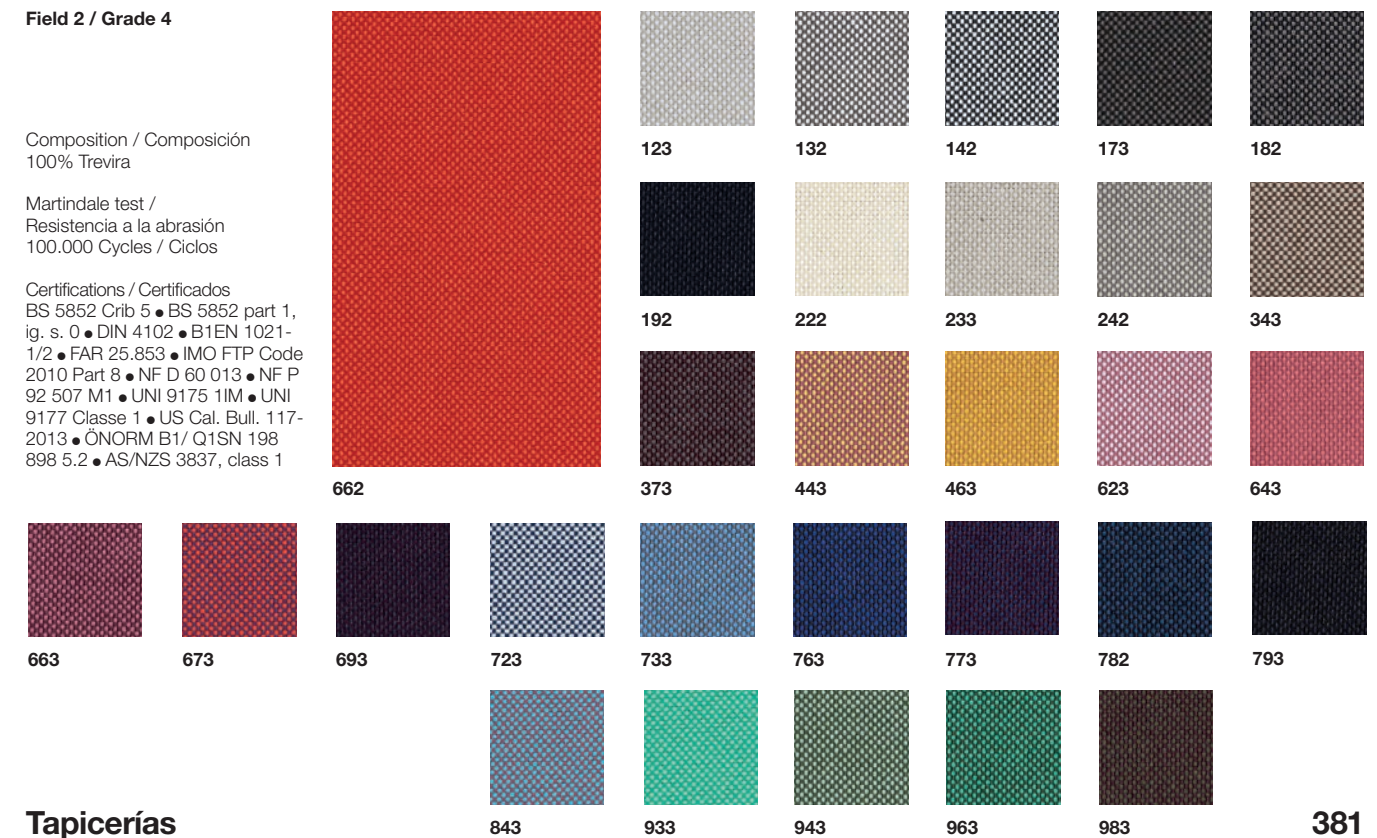

Kvadrat Textiles / Telas Kvadrat

Floyd / Grade 4

Composition / Composición
50% Polyester- 45%New Wool
worsted - 5%Nylon
50% Poliéster- 45%Nueva lana
peinada - 5%Nylon

Martindale test /
Resistencia a la abrasión
50.000 Cycles / Ciclos

Certifications / Certificados
BS 5852 Crib 5 with treatment ●
BS 5852 part 1 with treatment ●
BS 5852 part 1, ig. s. 0 ● IMO FTP
Code 2010 Part 8 ● US Cal. Bull.
117-2013 ● EN 1021-1/2 ● AS/NZS
3837, class 2

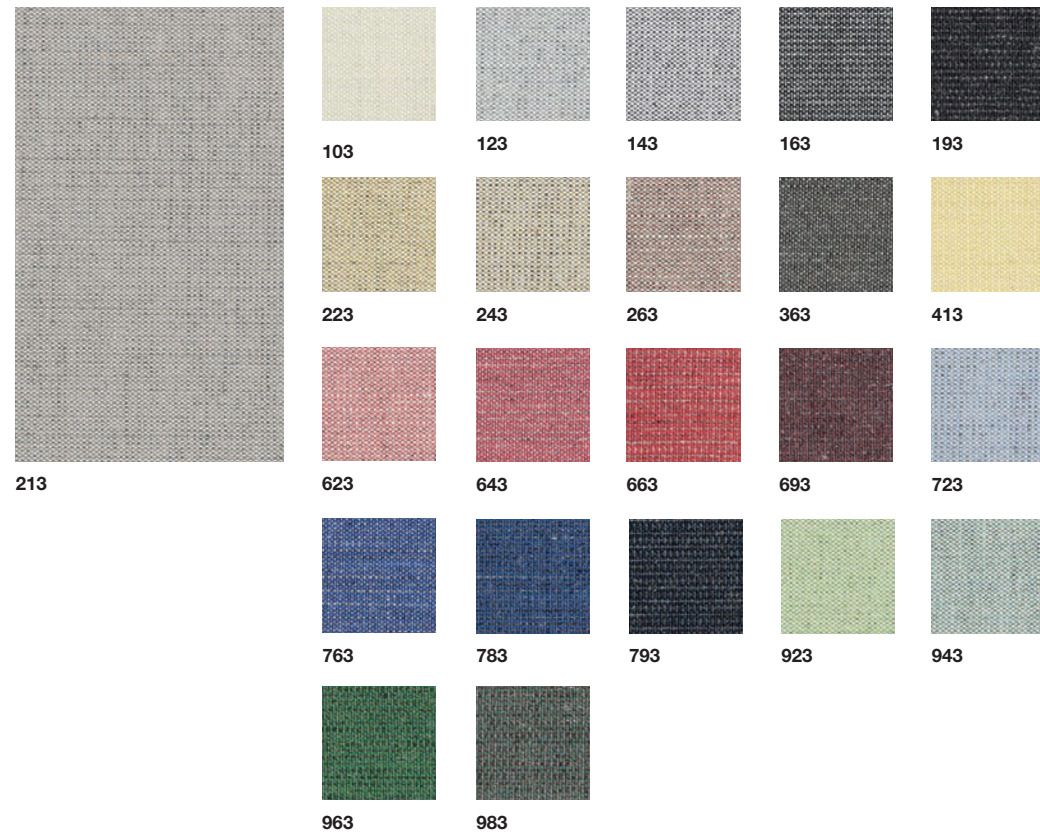

Kvadrat Textiles / Telas Kvadrat

Remix 2 / Grade 4

Composition / Composición
90% Wool 10% Nylon
90% Lana 10% Nylon

Martindale test /
Resistencia a la abrasión
100.000 Cycles / Ciclos

Certifications / Certificados
AS/NZS 1530.3 ● AS/NZS 3837,
class 2 ● BS 5852 part 1 ● EN
1021-1/2 ● IMO FTP Code 2010
Part 8 ● NF D 60 013 ● NFPA 260 ●
UNI 9175 1 ● IMUS Cal. Bull. 117-
2013 ● ÖNORM B1/ Q1 ● BS 5852
Crib 5 with treatment ● IMO FTP
Code 2010 Part 7 with ● SN 198
898 5.3 with treatment ● BS 5852
ignition source 3

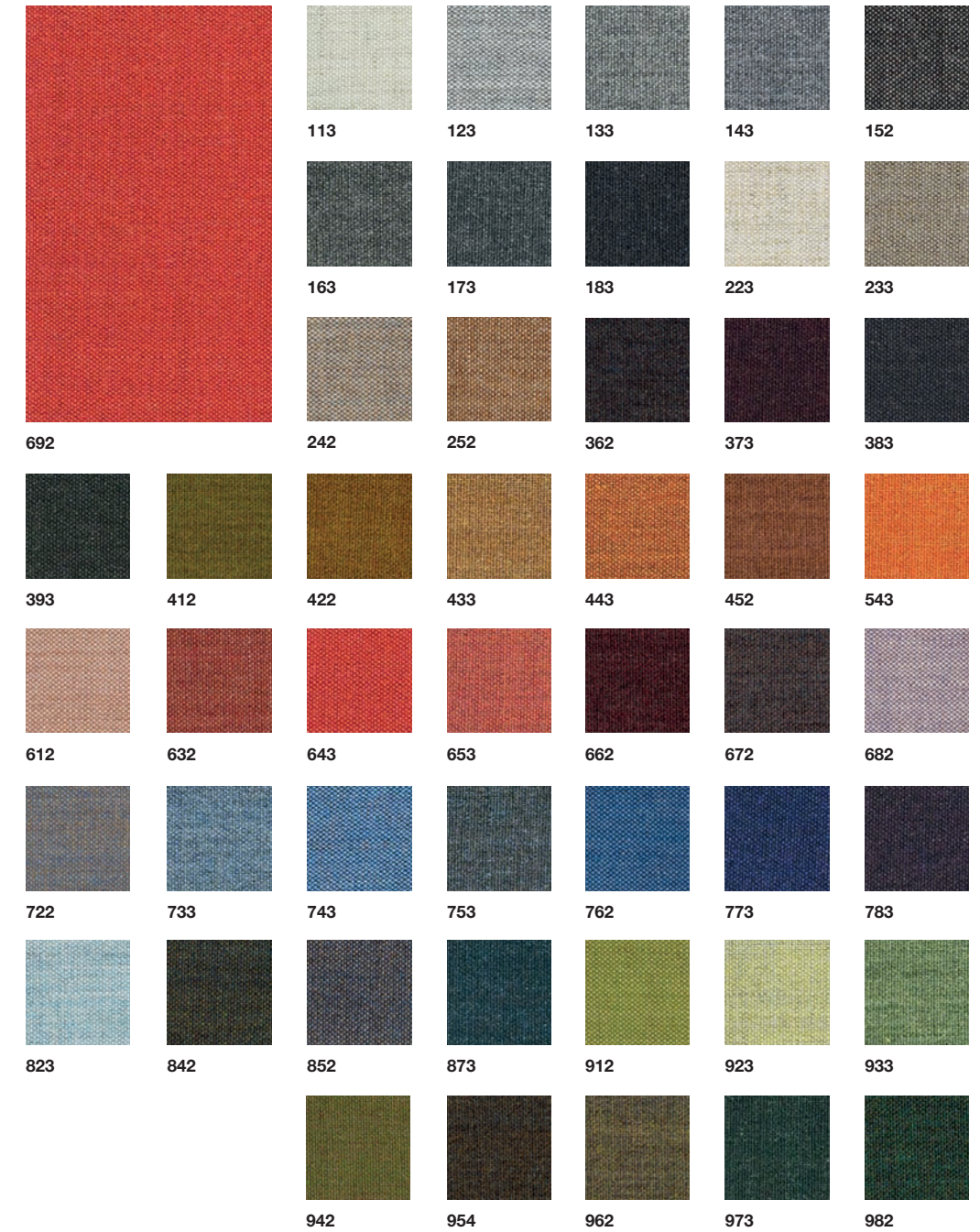

Kvadrat Textiles / Telas Kvadrat

Glow / Grade 5

Composition / Composición
90% New wool, 310% Nylon
90% Lana virgen, 10% Nailon

Martindale test /
Resistencia a la abrasión
80.000 Cycles / Ciclos

Certifications / Certificados
BS 5852 Crib 5 with treatment ●
BS 5852 ignition source 3 ● NF D
60 013 ● US Cal. Bull. 117-2013 ●
ÖNORM B1/ Q1



Melange Nap / Grade 5

Composition / Composición
97% New wool, 3% Nylon
97% Lana virgen, 3% Nailon

Martindale test /
Resistencia a la abrasión
60.000 Cycles / Ciclos

Certifications / Certificados
BS 5852 ignition source 3 ● EN
1021-1/2 ● NF D 60 013 ● UNI
9175 1 ● IMUS Cal. Bull. 117-2013
● BS 5852 part 1 ● BS 5852 Crib 5
with treatment

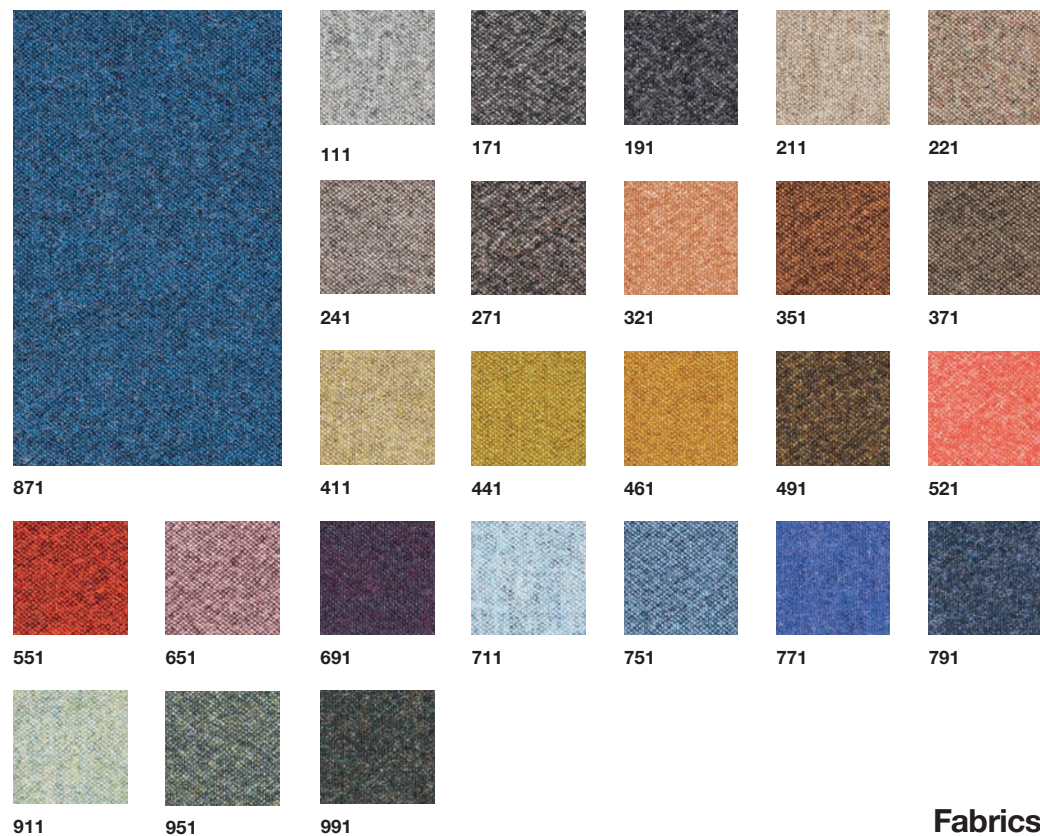

Kvadrat Textiles / Telas Kvadrat

Messenger 5/ Grade 5

Composition / Composición
78% Recycled polyester,
15% Polyester, 7% Nylon
78% Poliéster reciclado,
15% Poliéster, 7% Nylon

Martindale test /
Resistencia a la abrasión
65.000 Cycles / Ciclos

Certifications / Certificados
BS 5852 part 1 with treatment ●
EN 1021-1/2 with treatment ● US
Cal. Bull. 117-2013 ● IMO FTP
Code 2010 Part 8 with ● NF D 60
013 with treatment ● NFPA 260 ●
EN 1021-1BS 5852 Crib 5 with
treatment



Kvadrat Textiles / Telas Kvadrat

Ledger / Grade 6

Composition / Composición
100% Polyurethane
100% Poliuretano

Martindale test /
Resistencia a la abrasión
100.000 Cycles / Ciclos

Certifications / Certificados
EN 1021-1 • EN 1021-1/2 with
treatment • NFPA 260US Cal. Bull.
117-2013 • BS 5852 Crib 5 with
treatment



036



001



002



003



004

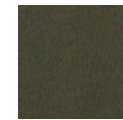

017

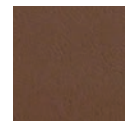

022

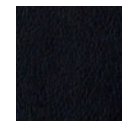

025



026



027



028



029



030



031



032



033



034



035



037



038



039

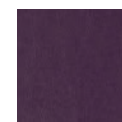

040

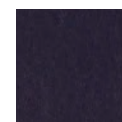

041



042



043

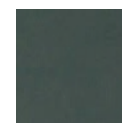

045



046



044

Clara 2 / Grade 7

Composition / Composición
92% New wool (worsted),
8% Nylon
92% lana nueva (peinada),
8% Nylon

Martindale test /
Resistencia a la abrasión
80.000 Cycles / Ciclos

Certifications / Certificados
AS/NZS 3837 • BS 5852 part 1
• EN 1021-1/2 • IMO FTP Code
2010 Part 8 • NF D 60 013 • NFPA
260UNI 9175 1 • IMUS Cal. Bull.
117-2013 • ÖNORM B1/ Q1 • BS
5852 Crib 5 with treatment

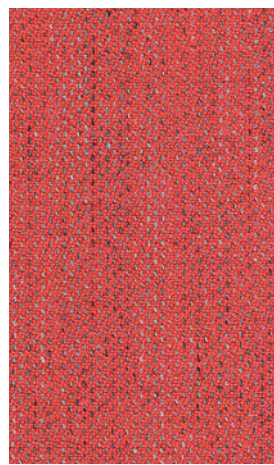

548

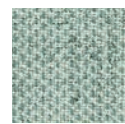

144

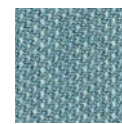

148

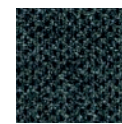

184

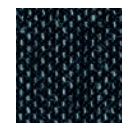

188



244



248

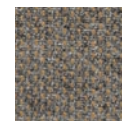

273



277

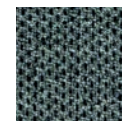

384



388



423



427

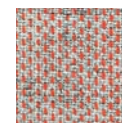

544



643



647



793



797



884



888

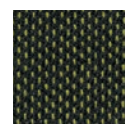

933

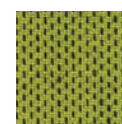

937

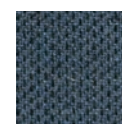

983

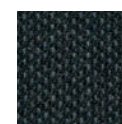

987

Kvadrat Textiles / Telas Kvadrat

Canvas 2/ Grade 7

Composition / Composición
90% New wool (worsted) /
10% Nylon
90% Lana virgen / 10% Nylon

Martindale test /
Resistencia a la abrasión
100.000 Cycles / Ciclos

Certifications / Certificados
AS/NZS 1530.3 • BS 5852 part 1
• EN 1021-1/2 • IMO FTP Code
2010 Part 8 • NF D 60 013 • NFPA
260SN 198 898 5.3 with treatment
• UNI 9175 1 • IMUS Cal. Bull. 117-
2013 • ÖNORM B1/ Q1 • BS 5852
ignition source 3 • BS 5852 Crib 5
with treatment

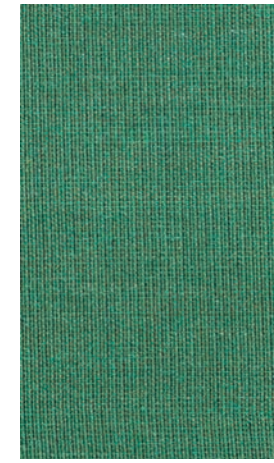

946



114

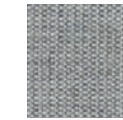

124



134



154



174



216

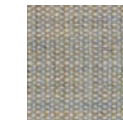

224



244



254



264

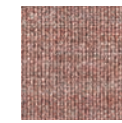

356



364

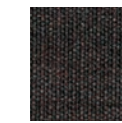

374



414

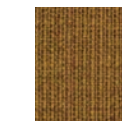

424

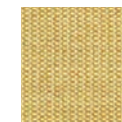

446



454



546



556

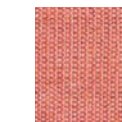

566



576



614



644

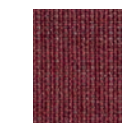

654



666



674



684

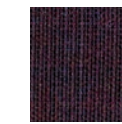

694



716

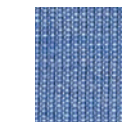

726

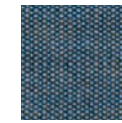

734

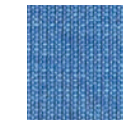

746

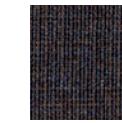

764

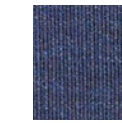

786

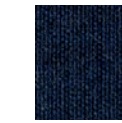

794



836

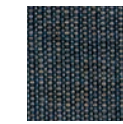

854



926

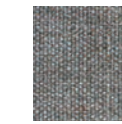

936



954



964

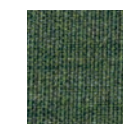

974



984

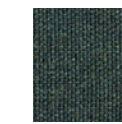

996

Kvadrat Textiles / Telas Kvadrat

Rime / Grade 7

Composition / Composición
90% New wool (worsted),
10% Nylon
90% Lana virgen (peinada),
10% Nylon

Martindale test /
Resistencia a la abrasión
100.000 Cycles / Ciclos

Certifications / Certificados
AS/NZS 3837, class 2 • BS 5852
part 1 DIN 4102 B2 • EN 1021-1/2
• IMO FTP Code 2010 Part 8 • NF
D 60 013 • SN 198 898 5.3 with
treatment • UNI 9175 1 • IMUS Cal.
Bull. 117-2013 • ÖNORM B2/Q1 •
BS 5852 Crib 5 with treatment • BS
5852 ignition source 3

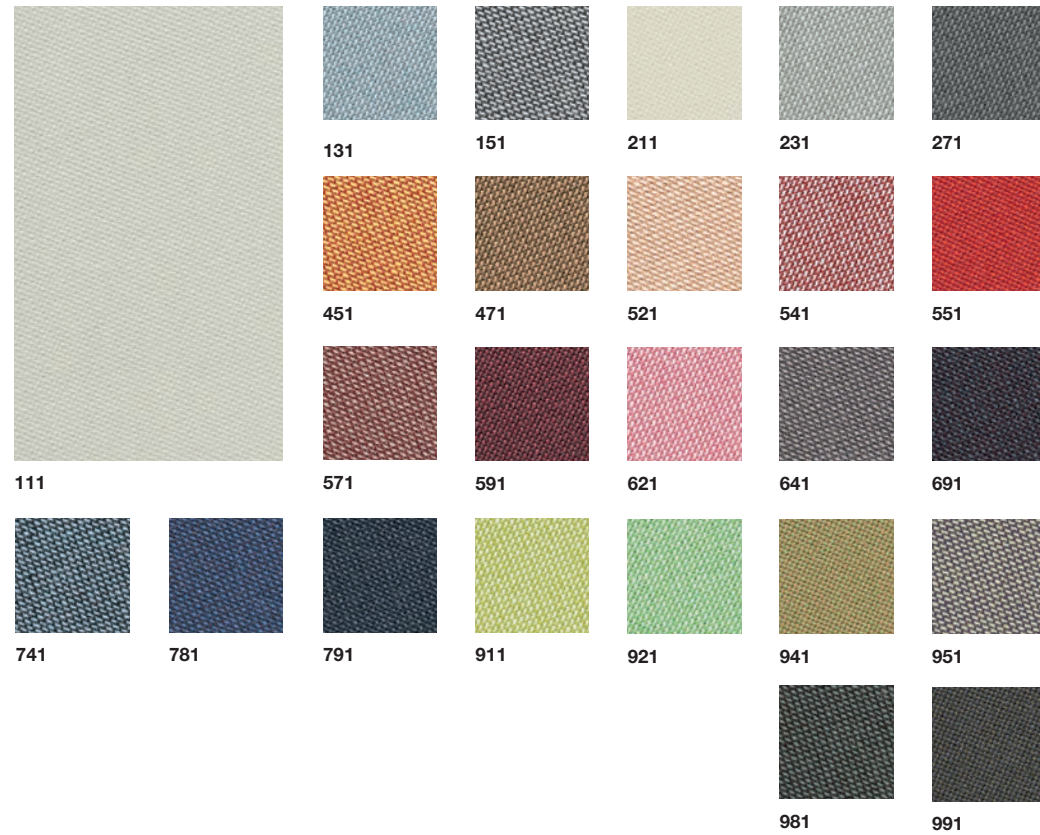

Sudden 2/ Grade 8

Composition / Composición
100% Polyurethane
100% Poliuretano

Martindale test /
Resistencia a la abrasión
100.000 Cycles / Ciclos

Certifications / Certificados
BS 5852 Crib 5 with treatment •
BS 5852 part 1 with treatment •
EN 1021-1 • EN 1021-1/2 with
treatment NFPA 260 • US Cal. Bull.
117-2013

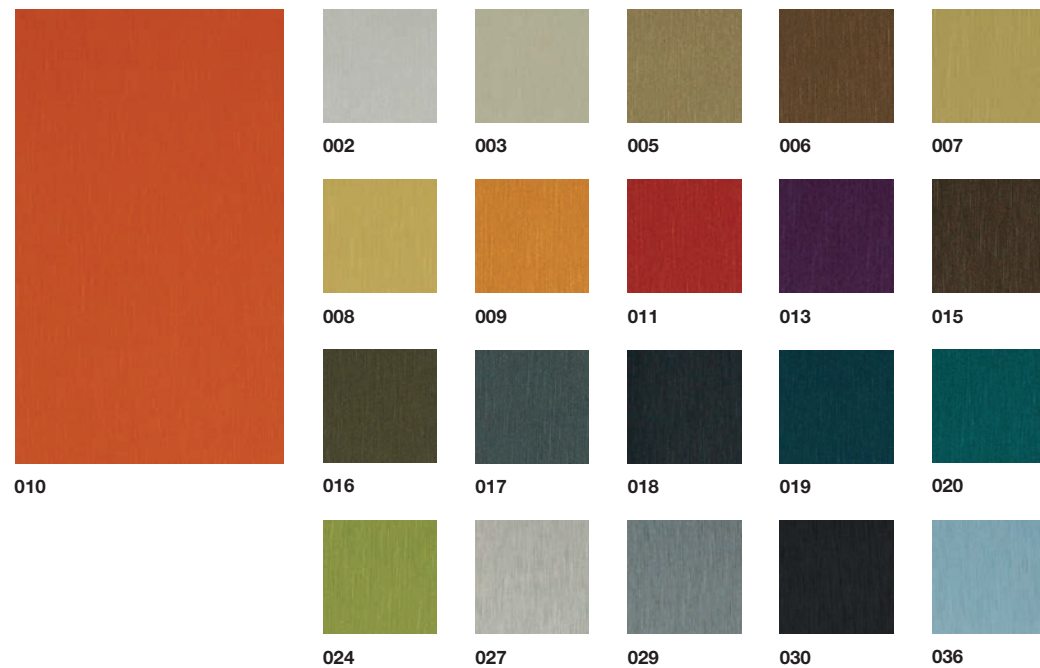

Kvadrat Textiles / Telas Kvadrat

Fiord 2 / Grade 8

Composition / Composición
92% New wool (worsted),
8% Nylon
92% lana nueva (peinada),
8% Nylon

Martindale test /
Resistencia a la abrasión
60.000 Cycles / Ciclos

Certifications / Certificados
BS 5852 Crib 5 with treatment •
BS 5852 part 1 • DIN 4102 B2 • EN
1021-1/2 • IMO FTP Code 2010
Part 8 • NF D 60 013 • UNI 9175 1
• IMUS Cal. Bull. 117-2013 • AS/
NZS 3837, class 2 • SN 198 898
5.3 with treatment

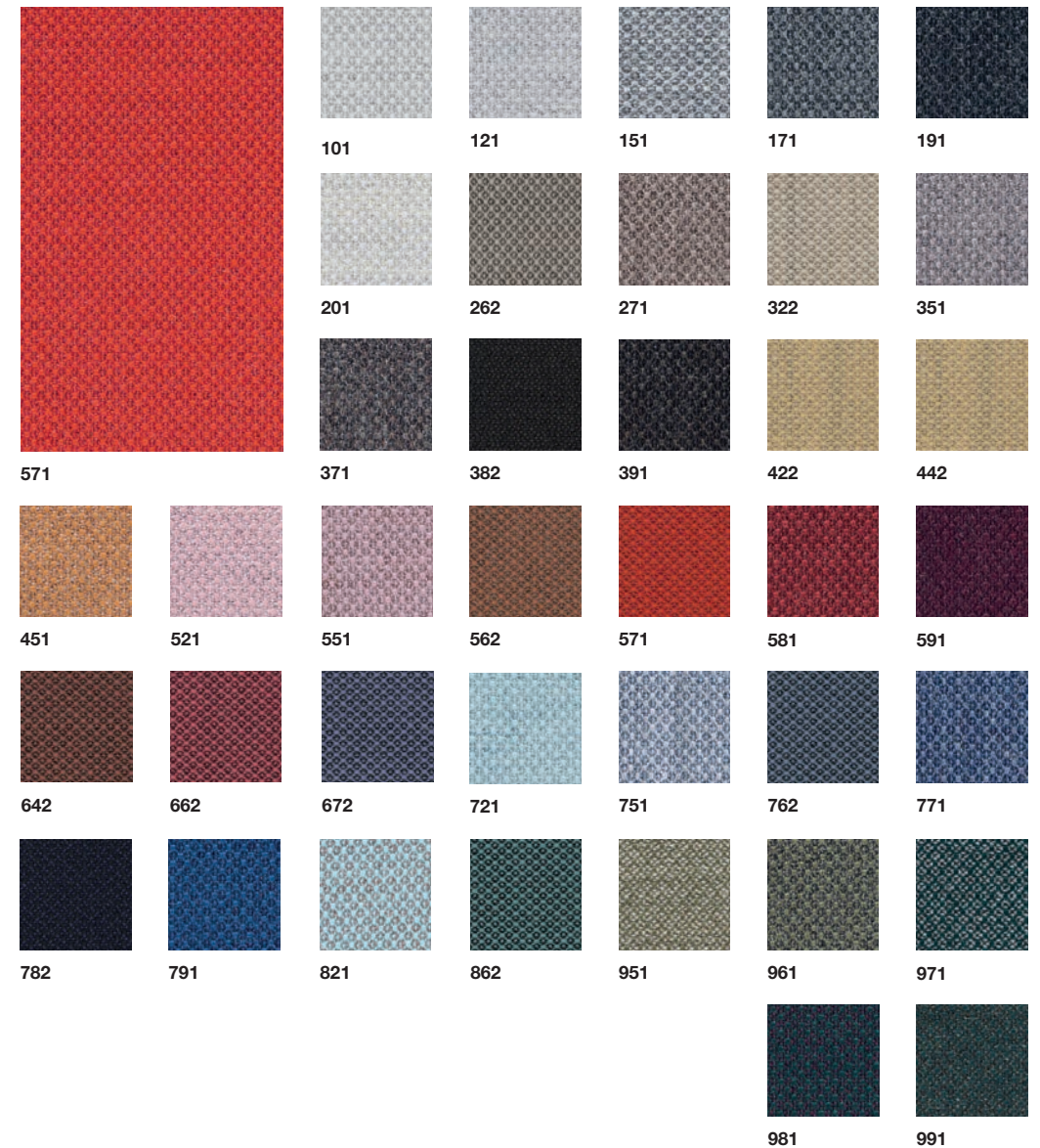

Kvadrat Textiles / Telas Kvadrat

Divina MD/ Grade 9

Composition / Composición
100% New wool,
100% Lana virgen

Martindale test /
Resistencia a la abrasión
45.000 Cycles / Ciclos

Certifications / Certificados
AS/NZS 1530.3 • BS 5852 Crib
5 • BS 5852 part 1 • BS 5867
part 2 type B • EN 1021-1/2 • EN
13501, C-s1, d0, glued • IMO FTP
Code 2010 Part 8 • NF D 60 013 •
NFFPA 260 • SN 198 898 5.3 with
treatment • UNI 9175 1 • IMUS Cal.
Bull. 117-2013 • ÖNORM B1/ Q1 •
BS 5852 ignition source 3

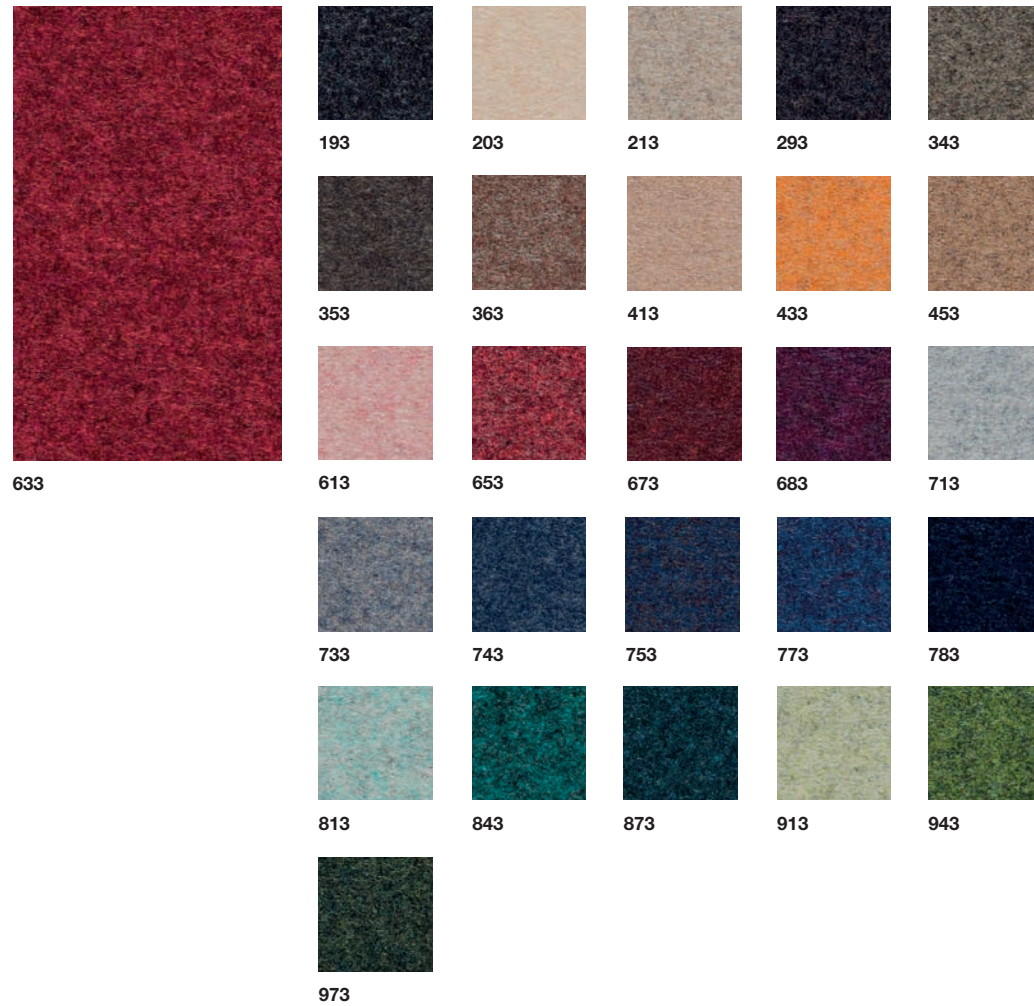

Kvadrat Textiles / Telas Kvadrat

Tonus 4/ Grade 8

Composition / Composición
90% New wool, 10% Helanca
90% Lana virgen,
10% HElanca

Martindale test /
Resistencia a la abrasión
100.000 Cycles / Ciclos

Certifications / Certificados
BS 5852 part 1 • EN 1021-1/2 •
IMO FTP Code 2010 Part 8 • NF D
60 013 • NFFPA 260SN 198 898 5.3
with treatment • UNI 9175 1 • IMUS
Cal. Bull. 117-2013 • ÖNORM B1/
Q1 • BS 5852 Crib 5 with treatment

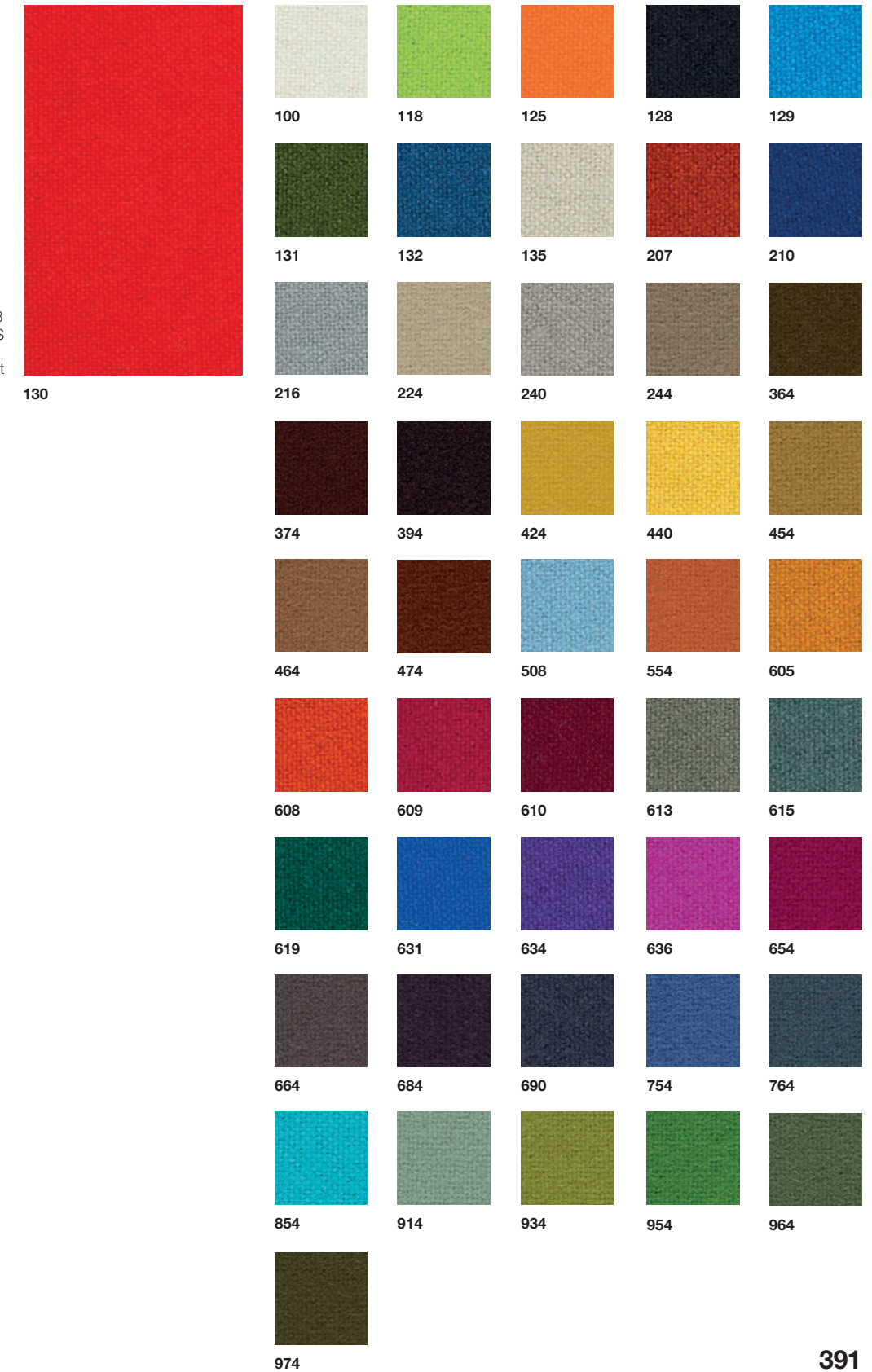

Kvadrat Textiles / Telas Kvadrat

Divina 3 / Grade 8

Composition / Composición
100% New wool
100% Lana virgen

Martindale test /
Resistencia a la abrasión
45.000 Cycles / Ciclos

Certifications / Certificados
AS/NZS 1530.3 • BS 5852 Crib 5
• BS 5852 part 1 • BS 5867 part 2
type B • EN 1021-1/2 • EN 13501,
C-s1, d0, glued • IMO FTP Code
2010 Part 8 • NF D 60 013 • NFPA
260SN 198 898 5.3 with treatment
• UNI 9175 1 • IMUS Cal. Bull. 117-
2013 • ÖNORM B1/ Q1 • BS 5852
ignition source 3



Kvadrat Textiles / Telas Kvadrat

Divina Melange 3 / Grade 9

Composition / Composición
100% New wool
100% Lana virgen

Martindale test /
Resistencia a la abrasión
45.000 Cycles / Ciclos

Certifications / Certificados
AS/NZS 1530.3 • BS 5852 Crib
5BS 5852 part 1 • BS 5867 part 2
type B • EN 1021-1/2 • EN 13501,
C-s1, d0, glued • IMO FTP Code
2010 Part 8 • NF D 60 013NFPA
260 • SN 198 898 5.3 with
treatment • UNI 9175 1 • IMUS Cal.
Bull. 117-2013 • ÖNORM B1/ Q1 •
BS 5852 ignition source 3

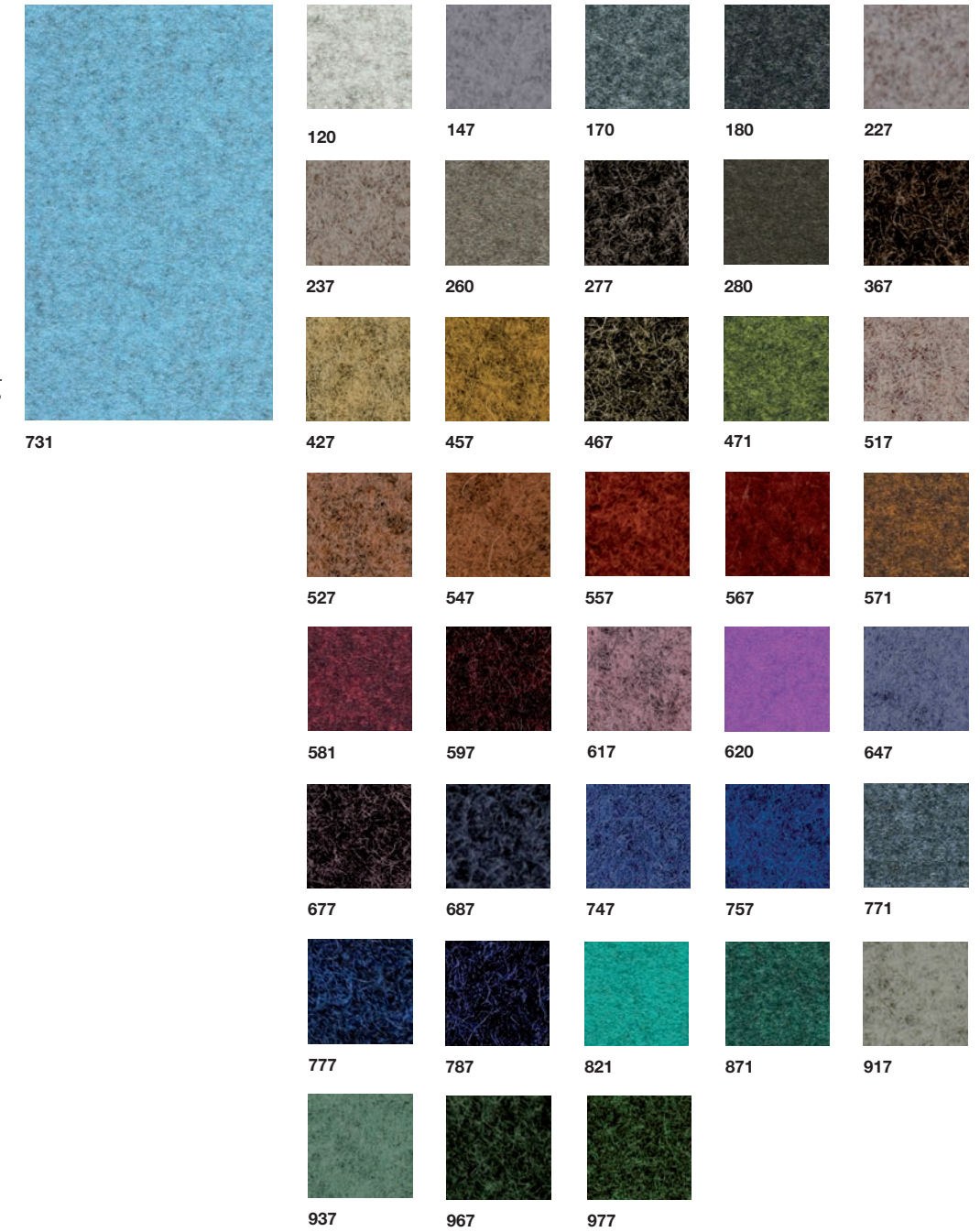

Kvadrat Textiles / Telas Kvadrat

Hallingdal 65 / Grade 9

Composition / Composición
70% New wool, 30% Viscose
70% Lana virgen, 30% Viscosa

Martindale test /
Resistencia a la abrasión
100.000 Cycles / Ciclos

Certifications / Certificados
AS/NZS 1530.3 • AS/NZS 3837
• BS 5852 Crib 5BS 5852 part 1
• EN 1021-1/2 • IMO FTP Code
2010 Part 8 • NF D 60 013 • NFPA
260SN 198 898 5.3 with treatment
• UNI 9175 1 • IMUS Cal. Bull. 117-
2013 • ÖNORM B1/ Q1 • BS 5852
ignition source 3

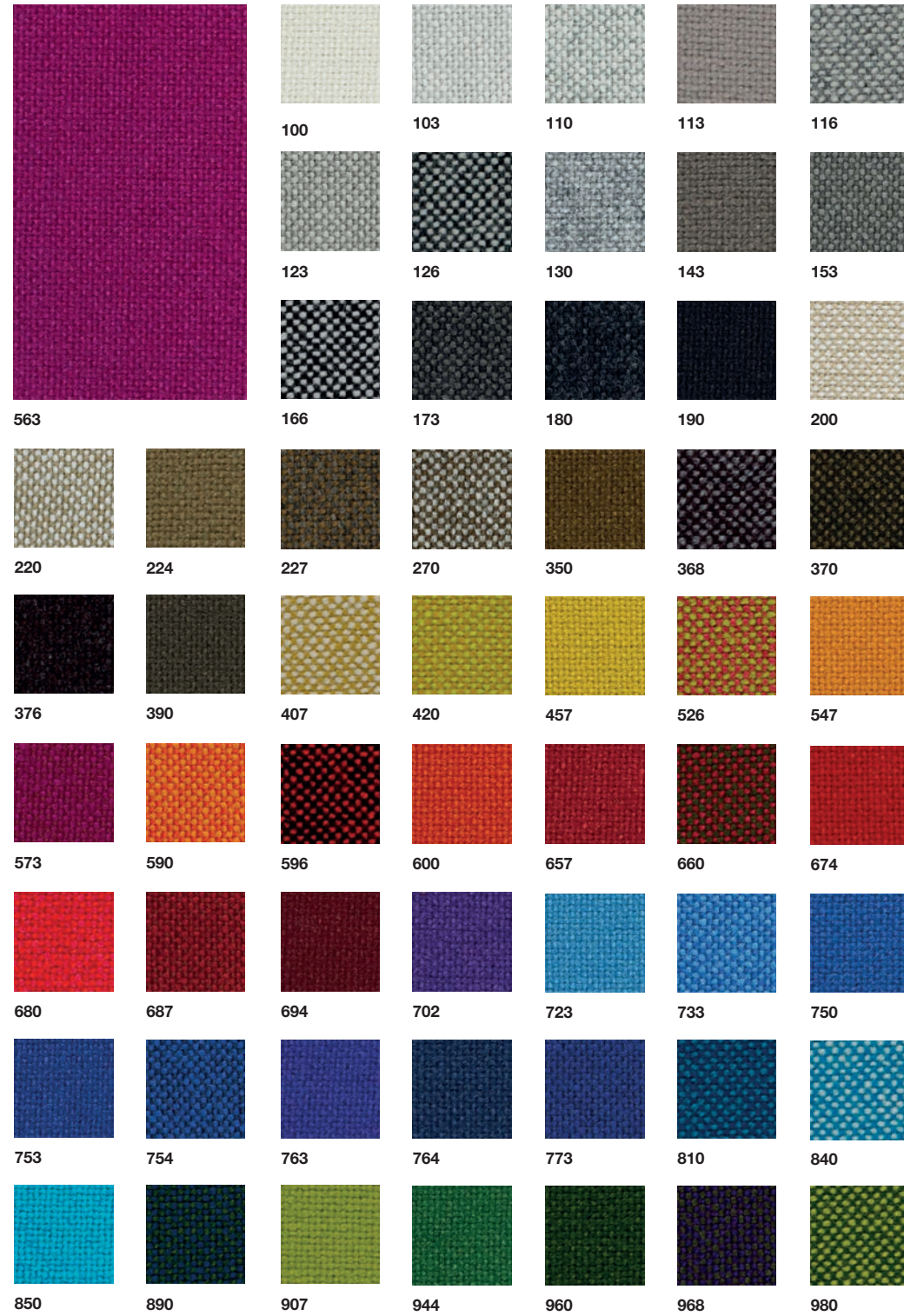

Kvadrat Textiles / Telas Kvadrat

Steelcut Trio 3 / Grade 9

Composition / Composición
90% New wool (worsted),
10% Nylon
90% lana virgen,
10% nailon

Martindale test /
Resistencia a la abrasión
100.000 Cycles / Ciclos

Certifications / Certificados
AS/NZS 3837, class 2 • BS 5852
part 1EN 1021-1/2 • IMO FTP
Code 2010 Part 8 • NF D 60 013 •
NFPA 260 • SN 198 898 5.3 with
treatment • UNI 9175 1 • IMUS Cal.
Bull. 117-2013 • ÖNORM B1/ Q1
• BS 5852 Crib 5 with treatment •
AS/NZS 1530.3BS 5852 ignition
source 3



Spradling Textiles / Telas Spradling

Valencia / Grade 1

Composition / Composición
 Topcoat: 100% Vynil
 Backing: 100% Polyester Hi-Loft
 Capa: 100% Vínilo
 Soporte: 100% Poliéster Hi-Loft

Martindale test /
 Resistencia a la abrasión
 300.000 Cycles / Ciclos

Certifications / Certificados

EU: EN 1021 Parte 1 y 2 • ES: UNE 23.727-90 1R/M.2 • FR: NF P 92-503/M2 • DE: DIN 4102 B2 • IT: UNI 9175 (1987) / UNI 9175/FA1 (1994) • Classe 1.1M (UNO I EMME) • AT: ÖNORM B 3825, Gruppe 1 - Schwerbrennbares Verhalten • AT: ÖNORM A 3800 Teil 1, Qualmbildungsklasse Q1 - schwachqualmend • IMO FTP 2010 Código MSC.307 (88) Parte 8 3.1 & 3.2 • US: FMVSS 302 • US: FAR 25/853 (MED) Marine Equipment Directive (en su versión en vigor) • ECE R118.02 (replaces Directive 95/28/CE) Annexes 6, 7 & 8 • EN 71-2:2006+A1:2007 - Seguridad del juguete - Parte 2: Inflamabilidad • BS 5852 Crib 5 with treatment



Spradling Textiles / Telas Spradling

Silvertex / Grade 2

Composition / Composición
 Topcoat: 100% Vynil
 Backing: 100% Polyester Hi-Loft
 Capa: 100% Vínilo
 Soporte: 100% Poliéster Hi-Loft

Martindale test /
 Resistencia a la abrasión
 300.000 Cycles / Ciclos

Certifications / Certificados

EU: EN 1021 Parte 1 y 2 • ES: UNE 23.727-90 1R/M.2 • FR: NF P 92-503/M2 • DE: DIN 4102 B2 • IT: UNI 9175 (1987) / UNI 9175/FA1 (1994) • Classe 1.1M (UNO I EMME) • AT: ÖNORM B 3825, Gruppe 1 - Schwerbrennbares Verhalten • AT: ÖNORM A 3800 Teil 1, Qualmbildungsklasse Q1 - schwachqualmend • IMO FTP 2010 Código MSC.307 (88) Parte 8 3.1 & 3.2 • US: FMVSS 302 • US: FAR 25/853 (MED) Marine Equipment Directive (en su versión en vigor) • ECE R118.02 (replaces Directive 95/28/CE) Annexes 6, 7 & 8 • EN 71-2:2006+A1:2007 - Seguridad del juguete - Parte 2: Inflamabilidad • BS 5852 Crib 5 with treatment

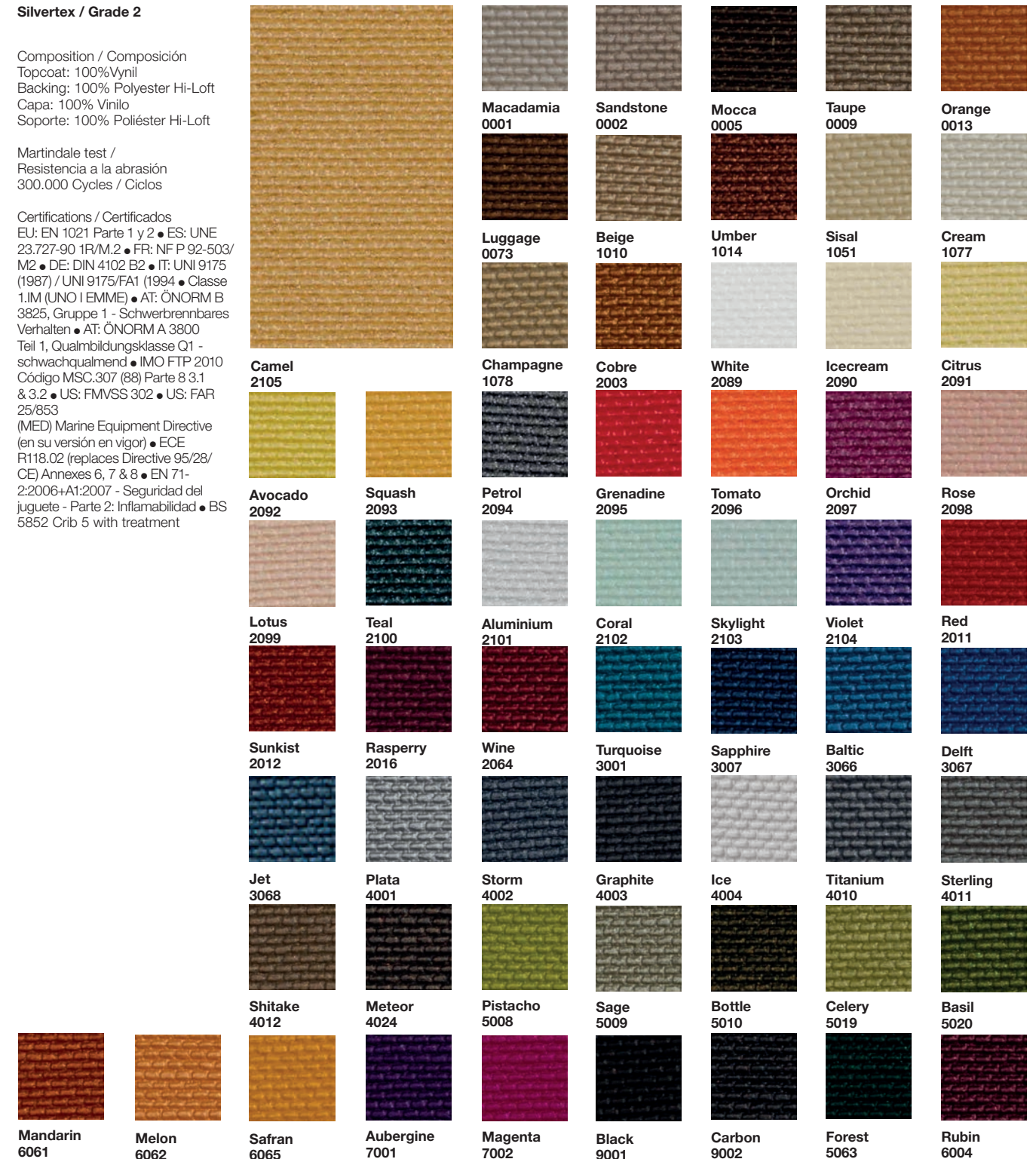

Spradling Textiles / Telas Spradling

Maglia / Grade 3

Composition / Composición
 Topcoat: 100% Vynil
 Backing: 100% Polyester Hi-Loft
 Capa: 100% Vinilo
 Soporte: 100% Poliéster Hi-Loft

Martindale test /
 Resistencia a la abrasión
 >100.000 Cycles / Ciclos

Certifications / Certificados
 EU: EN 1021 Parte 1 y 2 • ES:
 UNE 23.727-90 1R/M.2 • FR: NF
 P 92-503/M2 • DE: DIN 4102 B2
 • IT: UNI 9175 (1987) / UNI 9175/
 FA1 (1994) Classe 1.IM (UNO I
 EMME) • AT: ÖNORM B 3825,
 Gruppe 1 - Schwerbrennbares
 Verhalten • AT: ÖNORM A 3800
 Teil 1, Qualmbildungsklasse Q1 -
 schwachqualmend • IMO FTP 2010
 Código MSC.307 (88) Parte 8 3.1
 & 3.2 • US: FMVSS 302 • US: FAR
 25/853 • (MED) Marine Equipment
 Directive (en su versión en vigor) •
 ECE R118.02 (replaces Directive
 95/28/CE) Annexes 6, 7 & 8 • EN
 71-2:2006+A1:2007 - Seguridad
 del juguete - Parte 2: Inflamabilidad



Dolce / Grade 4

Composition / Composición
 Topcoat: 100% Polyurethane
 Backing: 100% Rayon
 Capa: 100% Poliuretano
 Soporte: 100% Rayon

Martindale test /
 Resistencia a la abrasión
 >300.000 Cycles / Ciclos

Certifications / Certificados
 EU: EN 1021 Parte 1 y 2 • IMO FTP
 2010 Código MSC.307 (88) Parte 8
 3.1 & 3.2 • US: FMVSS 302



Sunbrella Textiles / Telas Sunbrella

Solid & Stripes / Grade 2 IN/OUT

Composition / Composición
 100% Sumbrella solution dyed
 acrylic
 100% Sumbrella acrílico teñido en
 masa

Martindale test /
 Resistencia a la abrasión
 15.000-25.000 Cycles / Ciclos



Sunbrella Textiles / Telas Sunbrella

Natte / Grade 3 IN/OUT



Composition / Composición
100% Sumbrella solution dyed acrylic
100% Sumbrella acrílico teñido en masa

Martindale test / Resistencia a la abrasión
25.000 Cycles / Ciclos

Carbon sky
10064



Nature
10014



White
10020



Canvas
10021

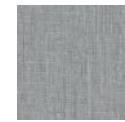

Grey chine
10022



Frosty chine
10025



Heather beige
10028



Heather grey
10029

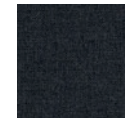

Sooty
10030



Nature grey
10040



Heathe
10150

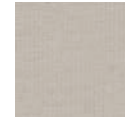

Linen
10151



Graumel
10152



Flanelle
10153



Storm
10154



Taupe
10155

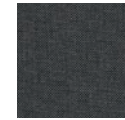

Dark taupe
10059



Charcoal chine
10063



Carbon beige
10065

Heritage / Grade 4 IN/OUT



Composition / Composición
50% Recycled acrylic, 47% acrylic, 3% PE
50% acrílico reciclado, 47% acrílico, 3% PE

Martindale test / Resistencia a la abrasión
25.000 Cycles / Ciclos

Denim
18010

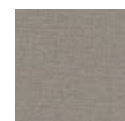

Ash
18001



Garnet
18003

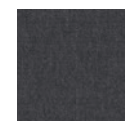

Granite
18004



Papyrus
18006



Pumpkin
18007



Char
18009

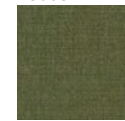

Leaf
18011



Moss
18012

Sunbrella Textiles / Telas Sunbrella

Savane / Grade 4 IN/OUT



Composition / Composición
100% Sumbrella solution dyed acrylic
Solución Sumbrella 100% teñido en masa

Martindale test / Resistencia a la abrasión
35.000 Cycles / Ciclos

Coconut
233



Grey
234



White
235



Zinc
236



Storm
237

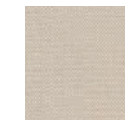

Canvas
238



Silver
239



Granite
240



Flanelle
241

Chartres / Grade 6 IN/OUT



Composition / Composición
100% Sumbrella solution dyed acrylic
Solución Sumbrella 100% teñido en masa

Martindale test / Resistencia a la abrasión
24.000 Cycles / Ciclos

Pearl
193

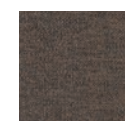

Bronze
181



Sooty
182



Flanelle
183



Rose
184



Mineral
185

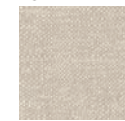

Antique
186

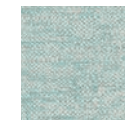

Glacier
187



Mint
188



Heather
189

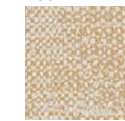

Gold
190

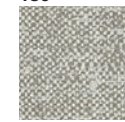

Grey
191

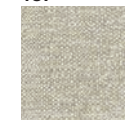

Lichen
192



Silver
194

Sunbrella Textiles / Telas Sunbrella

Lopi / Grade 8 IN/OUT



Snow
033

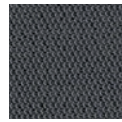

Shadow
013



Marble
018



Blush
023

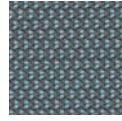

Cloud
028



Coconut
014

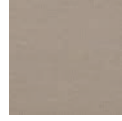

Sand
019



Peach
024



Storm
029



Silver
015



Vanilla
020

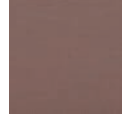

Coral
025

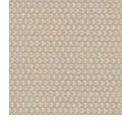

Antique
034



Hemp
016



Lime
021



Glacier
026

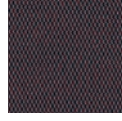

Plum
035

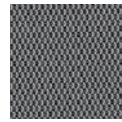

Charcoal
017

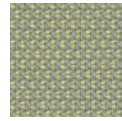

Pistache
022



Steel
027

Composition / Composició
100% Sunbrella solution dyed
acrylic
Solució Sumbrella 100% teñido
en masa

Martindale test /
Resistencia a la abrasión
80.000 Cycles / Ciclos

Special thanks/Agradecimientos

Zest Architecture
zestarchitecture.com

Mas que espacio
masquespacio.com

Sanahuja&Partners. Arquitectura
Hatgallery.com

Consorti per a la Normalització Lingüística (CPNL)
http://www.cpnl.cat

Viraje Arquitectura
www.viraje.es

CRP Ciutat Vella

Vegamar
Vegamarseleccion.es

Restaurante Malmö
www.restaurantemalmo.com

Francisco Mangado
www.fmangado.es

Fundació Pascual Maragall (Barcelona)
Architecture project / Proyecto de arquitectura:
Juan Navarro Baldeweg

Carmen Baselga_Taller de proyectos
Photography / Fotografía: Héctor Rubio

Edificio Emergencias 112 (Reus)
Architecture project / Proyecto de arquitectura:
ACXT Arquitectos

Biblioteca Sant Josep (Ontinyent)
Architecture project / Proyecto de arquitectura:
Ramón Esteve

MUJI (Barcelona)
www.muji.es/shop

Estudio Lavernia & Cienfuegos (Valencia)
Architecture project and interior design studio /
Proyecto de arquitectura e interiorismo: Nacho
Lavernia y Alberto Cienfuegos

Academia 2Day Languages Valencias
www-2daylanguages.com

Bd ediciones (Girona)

Alfons Tost (Accions Interiorisme)
www.accionbcn.com
Projectos de interiorismo / Interior Design
projects: Monvínic, Accions

Showroom EHD

Laura Alandes
Interior Design project / Proyecto de Interiorismo:
Ma Khin Cafe

Fran Silvestre Arquitectos
www.fransilvestrearquitectos.com

Francesc Rifé
Projectos de interiorismo / Interior Design
projects: Indret Advocats, Iglesias Joiers,
Residencia Primer Equipo Real Madrid,
Caixa A-Diagonal Barcelona, Casa Olivella,
Bodegas El Cep, Duravit, Restaurante Nuba,
Apartamento EJ

Biblioteca Montilivi (Universitat de Girona)

E/1:1 Mónica Tárrega Klein
www.escalaunouno.com
Projectos de interiorismo / Interior Design
projects: Vivienda Escorial

Auditorio Teulada-Moraira (Alicante)
Projectos de arquitectura / Architecture
project: Francisco Mangado

Conselleria de Sanitat (Valencia)
Dirección General de Salud Pública

Silvestre Navarro Arquitectos
Proyecto / Project: Casa para un carpintero
www.silvestrenavarro.com

Office EG Neerpelt
Projectos de interiorismo / Interior Design
projects: Lens Ass Architecten
www.lensass.be

Gunni&Trentino (Barcelona)

Espai Caixa Girona

Gallardo Llopis Arquitectos
www.gallardo-llopis.com

Bodegas Ferrer Bobet. Priorat
www.ferrerbobet.com

Banc Sabadell. Sant Cugat del Vallés

Hotel Aire de Bardenas
Tudena (Navarra)

Ma Khin Café
Mercado de Colón (Valencia)

Carlos Ferrater Arquitectura
www.ferrater.com

Caro Hotel
www.carohotel.com

Restaurante La Turqueta (Grupo Saona)
www.gruposona.com

Autis Ingenieros
www.autis.es

Restaurante Dos Palillos
www.dospalillos.com

Restaurante Hikari Yakitori
www.hikariyakitoribar.es

Ricard Camarena Restaurant
www.ricardcamarenarestaurant.com

Centre cívic de Ferreries

Wayco Coworking
www.wayco.es

Veles e vents
www.veleseventsvalencia.es

Aquaservice
www.aquaservice.com

Baalbec
www.baalbec.es

Mesura Arquitectos
www.mesura.eu

Idai Nature
www.idainature.com

Balzar Arquitectos
www.barzararquitectos.com

Designers/Diseñadores

Patricia Urquiola
Jasper Morrison
Lievore Altherr Molina
Alfredo Häberli
Benjamin Hubert
Piergiorgio Cazzaniga
PearsonLloyd
Estudio Andreu
Gensler

Photography/Fotografía

Gerald Kiernan
Estudio Andreu
Eugeni Pons
Salva López
José Hevia Blach
Robert Holden
Enok Holsegard
Xavier Molla
Fernando Alda
Bieke Claessens
Jorg Brauer
Fernando Guerra
Sergio Guerra

Graphic project/Proyecto gráfico

Antonio Solaz

✓ Addresses/Direcciones

Andreu World
Showroom Valencia (Spain)
&Head Office Phone +34 96 180 57 00
valencia@andreuworl.com

Showroom Madrid (Spain)
Phone +34 96 180 57 00
madrid@andreuworl.com

Andreu World America
Showroom Chicago (USA)
&Head Office Phone 312 464 0900
chicago@andreuworl.com

Showroom New York (USA)
Phone 312 464 0900
newyork@andreuworl.com

Showroom Washington, D.C. (USA)
Phone 312 464 0900
washingtondc@andreuworl.com

Showroom San Francisco (USA)
Phone 312 464 0900
sanfrancisco@andreuworl.com

Showroom Boston (USA)
Phone 312 464 0900
boston@andreuworl.com

Showroom Denver (USA)
Phone 312 464 0900
denver@andreuworl.com

Showroom Paris
Phone +33 01 45 00 3308
paris@andreuworl.com

Andreu World London
Showroom London (UK)
Phone 44 1576 330005
london@andreuworl.com

Andreu World Pacific
Showroom Japan
& Office Phone +81 3 6804 2966
tokyo@andreuworl.com

Andreu World Karpatia
Showroom Ukraine
& Office Phone +380.3131.54070
info@andreuworl.com

Andreu World Dubai
Showroom Dubai
dubai@andreuworl.com

Andreu World India
Office India
Phone 91 971 173 3808
newdelhi@andreuworl.com

Showroom Pune (India)
Phone 91 202 616 1644
pune@andreuworl.com

Showroom Gurgaon (India)
Phone +91 97 117 33808
gurgaon@andreuworl.com

Showroom Ciudad de México
Phone +52 1 998 154 3511
mexicocity@andreuworl.com

The paper used to produce this catalog comes from responsibly managed forests and other controlled sources for greater environmental protection.

El papel utilizado para producir este catálogo proviene de bosques gestionados de forma responsable y de otras fuentes controladas que garantizan la protección del medio ambiente.

Andreu World S.A.
Copyright©AndreuWorld,
6 / 2020

Printed in Spain

Esta publicación no puede ser reproducida en todo o en parte sin el permiso escrito del editor. Todos los modelos están protegidos mediante patente internacional.

This publication may not be reproduced in whole or in part in any manner whatsoever without the written permission of the publisher. All models are protected by international patent.